

κάτοψη ισόγειου\_1:100

σημειώσεις

ΥΠΟΜΝΗΜΑ ΣΗΜΑΝΣΗΣ ΥΨΟΜΕΤΡΩΝ

- +0000 προτεινόμενα υψόμετρα
- ⊕ +0000 υφιστάμενα υψόμετρα
- ◡ +0000 προτεινόμενα υψόμετρα
- ▽ +0000 υφιστάμενα υψόμετρα

εντολέας

ρ.τ.α. gold heritage ltd

έργο

νέα τριώροφη πολυκατοικία με ισόγειο υπόστεγο χώρο στάθμευσης

0336-O-18

δήμος στροβόλου | ενορία χρυσελευσα  
τεμάχιο 599 | φύλλο 21 | σχέδιο 1012V5 | τμ.3

**ομάς**  
ΑΡΧΙΤΕΚΤΟΝΙΚΗ  
ΟΜΑΔΑ ΣΥΓΧΡΟΝΟΥ ΣΧΕΔΙΑΣΜΟΥ

ΕΤΕΚ | ΑΜ 073952 | ΑΜ 116648  
χρ. σώζου 2, γραφείο 108, CY-1096, Λευκωσία  
t: 22.6610.61 f: 22.6610.94  
e: omass.arch@cytanet.com.cy  
www.facebook.com/omass.architecture.cyprus

στάδιο μελέτης

πολεοδομική άδεια

σχέδιο

κάτοψη ισόγειου

A01

αρχιτέκτονας stilianos | σχεδίαση stilianos  
όλες οι διαστάσεις είναι σε χιλιοστά  
μην χρησιμοποιείτε κλίμακα. | μόνο διαστάσεις  
εκτύπωση υπό κλίμακα 1:100 σε χαρτί ISO-A2  
server | workingfolder | 0336-O-18\_poleo

ημερομηνία

μάρτιος 2018









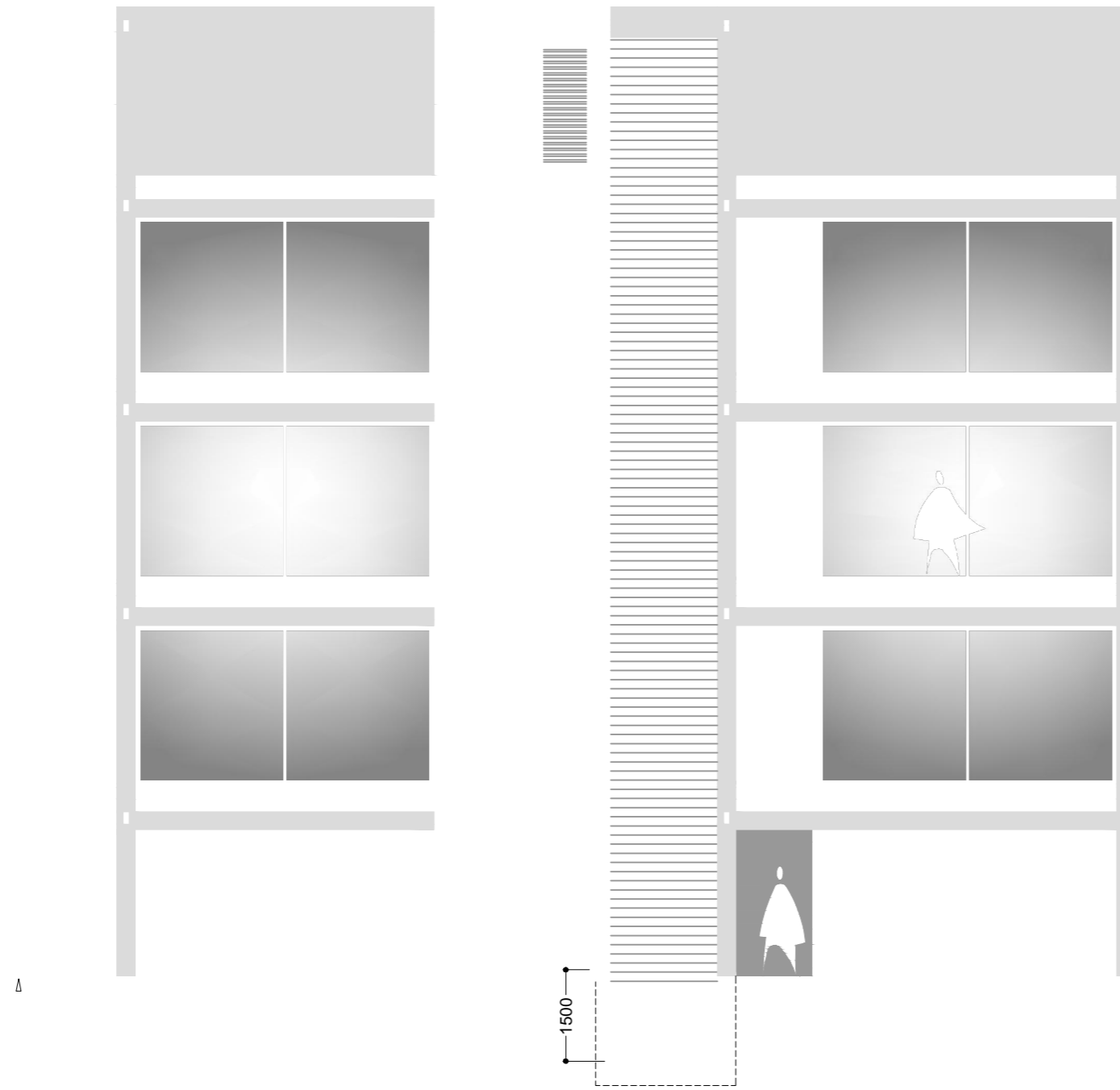

p.t.a. gold heritage ltd

πολυκατοικία



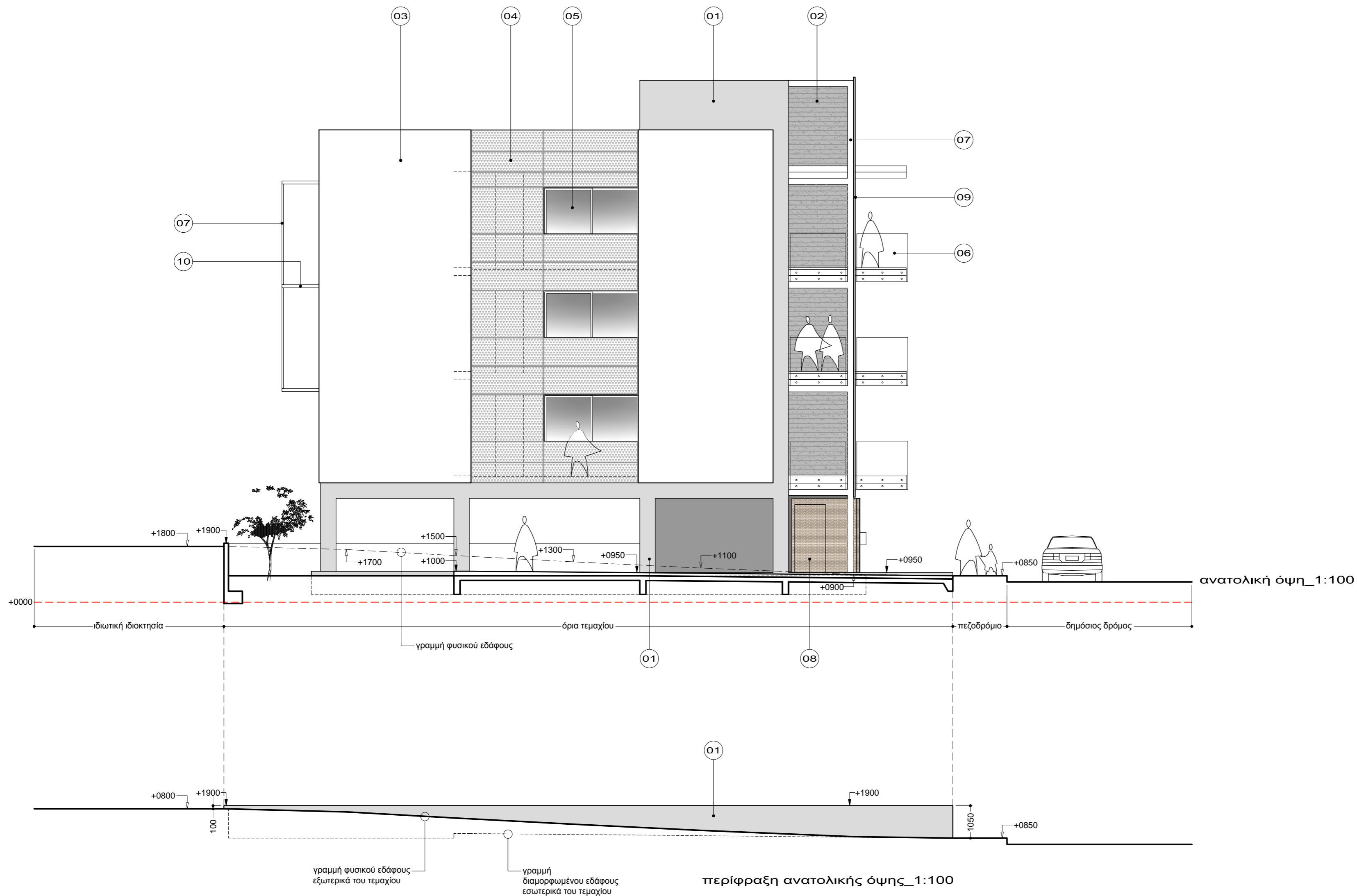

σημειώσεις

ΥΠΟΜΝΗΜΑ ΣΗΜΑΝΣΗΣ ΥΨΟΜΕΤΡΩΝ

- +0000 προτεινόμενα υψόμετρα
- ⊕ +0000 υφιστάμενα υψόμετρα
- ▼ +0000 προτεινόμενα υψόμετρα
- ▽ +0000 υφιστάμενα υψόμετρα

ΕΞΩΤΕΡΙΚΑ ΥΛΙΚΑ ΤΕΛΕΙΩΜΑΤΩΝ

- [01] επιφάνειες από ανεπίχριστο σκυρόδεμα Α
- [02] επιφάνειες από ανεπίχριστο σκυρόδεμα Β
- [03] επιφάνειες με σπάτουλα και χρωματισμό
- [04] επιφάνειες από τρυπητή λαμαρίνα αλουμινίου
- [05] κουφώματα από αλουμίνιο και γυαλί
- [06] στηθαία από γυαλί ασφαλείας
- [07] μεταλλικές κατασκευές
- [08] επιφάνειες επενδυμένες από ξυλεία
- [09] επιφάνειες από κεραμικό επάνω σε σκελετό
- [10] συστήματα εξωτερικής σκίασης κουφωμάτων
- [11] πλάκες φωτοβολταϊκών / ηλιακών συστημάτων

εντολέας

p.t.a. gold heritage ltd

έργο

νέα τριώροφη πολυκατοικία με ισόγειο υπόστεγο χώρο στάθμευσης

0336-O-18

δήμος στροβόλου | ενορία χρυσελεύσα τεμάχιο 599 | φύλλο 21 | σχέδιο 1012V5 | τμ.3

**ομάς**  
ΑΡΧΙΤΕΚΤΟΝΙΚΗ

ΟΜΑΔΑ ΣΥΓΧΡΟΝΟΥ ΣΧΕΔΙΑΣΜΟΥ

ΕΤΕΚ | ΑΜ 073952 | ΑΜ 116648

chr. σώζου 2, γραφείο 108, CY-1096, Λευκωσία

t: 22.6610.61 f: 22.6610.94

e: omass.arch@cytanet.com.cy

www.facebook.com/omass.architecture.cyprus

στάδιο μελέτης

πολεοδομική άδεια

σχέδιο

ανατολική όψη και περίφραξη

A 07

αρχιτέκτονας styllianos | σχεδίαση styllianos  
όλες οι διαστάσεις είναι σε χιλιοστά  
μην χρησιμοποιείτε κλίμακα | μόνο διαστάσεις  
εκτύπωση υπό κλίμακα 1:100 σε χαρτί ISO-A2  
server | workingfolder | 0336-O-18\_poleo

ημερομηνία

Μάρτιος 2018

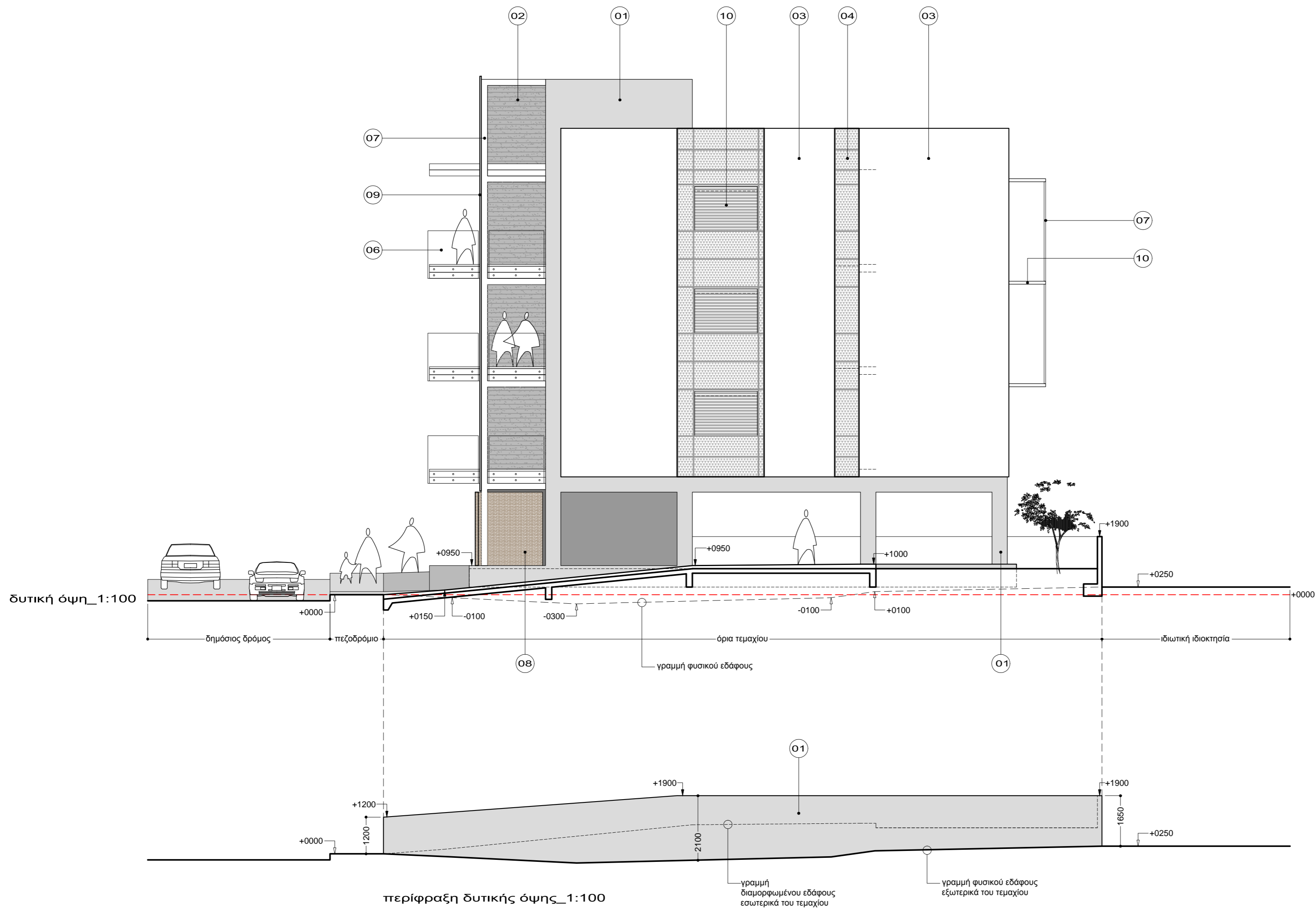

σημειώσεις

ΥΠΟΜΝΗΜΑ ΣΗΜΑΝΣΗΣ ΥΨΟΜΕΤΡΩΝ

- +0000 προτεινόμενα υψόμετρα
- ⊕ +0000 υφιστάμενα υψόμετρα
- ▼ +0000 προτεινόμενα υψόμετρα
- ▽ +0000 υφιστάμενα υψόμετρα

ΕΞΩΤΕΡΙΚΑ ΥΛΙΚΑ ΤΕΛΕΙΩΜΑΤΩΝ

- [01] επιφάνειες από ανεπίχριστο σκυρόδεμα A
- [02] επιφάνειες από ανεπίχριστο σκυρόδεμα B
- [03] επιφάνειες με σπάτουλα και χρωματισμό
- [04] επιφάνειες από τρυπητή λαμαρίνα αλουμινίου
- [05] κουφώματα από αλουμίνιο και γυαλί
- [06] στηθαία από γυαλί ασφαλείας
- [07] μεταλλικές κατασκευές
- [08] επιφάνειες επενδυμένες από ξυλεία
- [09] επιφάνειες από κεραμικό επάνω σε σκελετό
- [10] συστήματα εξωτερικής σκίασης κουφωμάτων
- [11] πλάκες φωτοβολταϊκών / ηλιακών συστημάτων

εντολέας

p.t.a. gold heritage ltd

έργο

νέα τριώροφη πολυκατοικία με ισόγειο υπόστεγο χώρο στάθμευσης 0336-O-18

δήμος στροβόλου | ενορία χρυσελευσα  
τεμάχιο 599 | φύλλο 21 | σχέδιο 1012V5 | τμ.3



ΑΡΧΙΤΕΚΤΟΝΙΚΗ

ΟΜΑΔΑ ΣΥΓΧΡΟΝΟΥ ΣΧΕΔΙΑΣΜΟΥ

ΕΤΕΚ | ΑΜ 073952 | ΑΜ 116648

chr. σώζου 2, γραφείο 108, CY-1096, λευκωσία

t: 22.6610.61 f: 22.6610.94

e: omass.arch@cytanet.com.cy

www.facebook.com/omass.architecture.cyprus

στάδιο μελέτης

πολεοδομική άδεια

σχέδιο

δυτική όψη και περίφραξη

A 08

αρχιτέκτονας styllianos | σχεδίαση styllianos  
όλες οι διαστάσεις είναι σε χιλιοστά  
μην χρησιμοποιείτε κλίμακα | μόνο διαστάσεις  
εκτύπωση υπό κλίμακα 1:100 σε χαρτί ISO-A2  
server | workingfolder | 0336-O-18\_poleo

ημερομηνία

Μάρτιος 2018



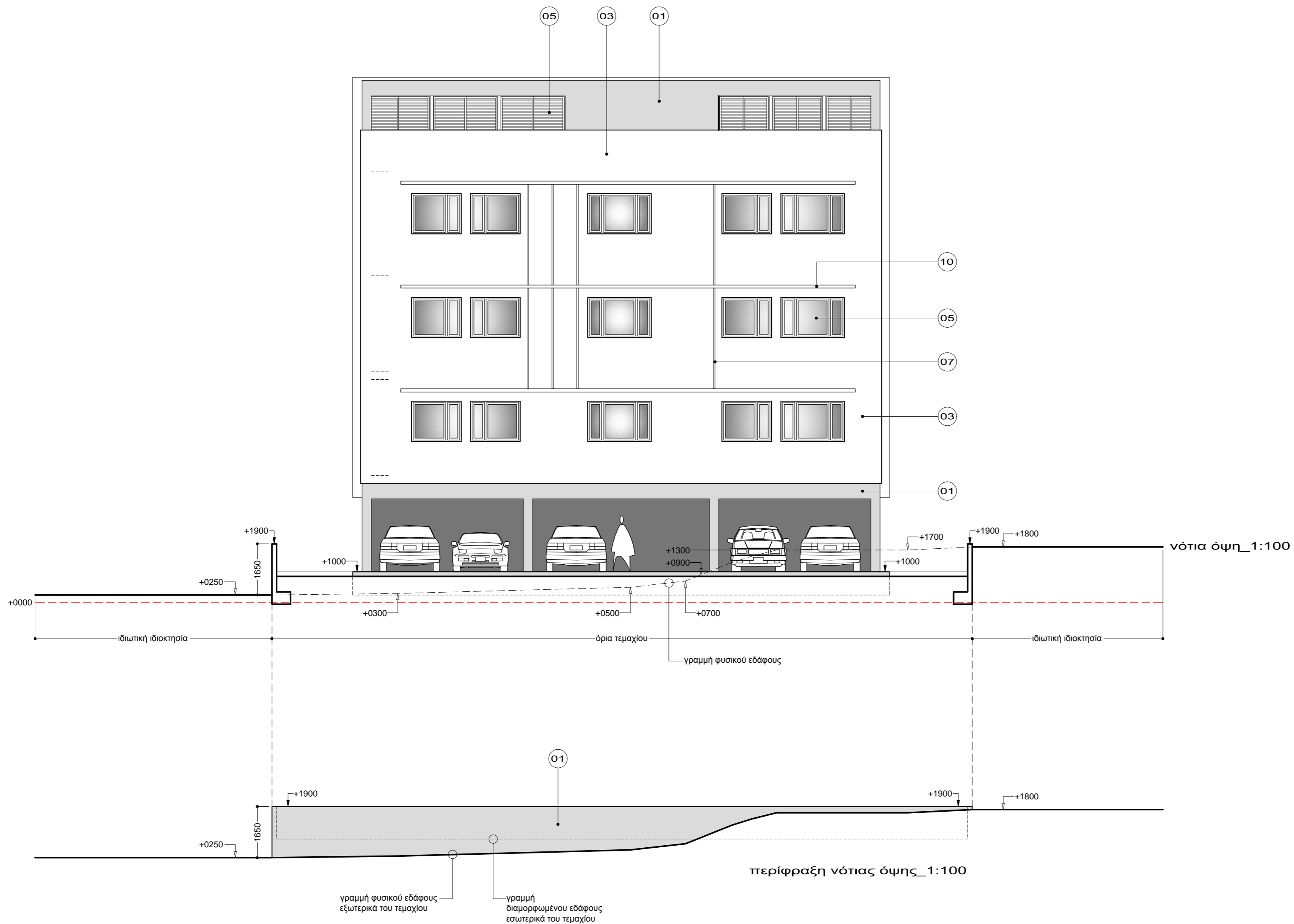

σημειώσεις

ΥΠΟΜΝΗΜΑ ΣΗΜΑΝΣΗΣ ΥΨΟΜΕΤΡΩΝ

- +0000 προτεινόμενα υψόμετρα
- ⊕ +0000 υφιστάμενα υψόμετρα
- ↓ +0000 προτεινόμενα υψόμετρα
- ∇ +0000 υφιστάμενα υψόμετρα

ΕΞΩΤΕΡΙΚΑ ΥΛΙΚΑ ΤΕΛΕΙΩΜΑΤΩΝ

- [01] επιφάνειες από ανετήχριστο σκυρόδεμα Α
- [02] επιφάνειες από ανετήχριστο σκυρόδεμα Β
- [03] επιφάνειες με σπάτουλα και χρωματισμό
- [04] επιφάνειες από τρυπητή λαμαρίνα αλουμινίου
- [05] κουφώματα από αλουμίνιο και γυαλί
- [06] στηθαία από γυαλί ασφαλείας
- [07] μεταλλικές κατασκευές
- [08] επιφάνειες επενδυμένες από ξυλεία
- [09] επιφάνειες από κεραμικό επάνω σε σκελετό
- [10] συστήματα εξωτερικής σκίασης κουφωμάτων
- [11] πλάκες φωτοβολταϊκών / ηλιακών συστημάτων

εντολέας

p.t.a. gold heritage ltd

έργο

νέα τριώροφη  
πολυκατοικία  
με ισόγειο υπόστεγο  
χώρο στάθμευσης

0336-O-18

δήμος στροβόλου | ενορία χρυσελευσα  
τεμάχιο 599 | φύλλο 21 | σχέδιο 1012V5 | τμ.3



ΟΜΑΣΣ  
ΑΡΧΙΤΕΚΤΟΝΙΚΗ

ΟΜΑΔΑ ΣΥΓΧΡΟΝΟΥ ΣΧΕΔΙΑΣΜΟΥ

ΕΤΕΚ | ΑΜ 073952 | ΑΜ 116648

χρ. σώζου 2, γραφείο 108, CY-1096, Λευκωσία

t: 22.6610.61 f: 22.6610.94

e: omass.arch@cytanet.com.cy

www.facebook.com/omass.architecture.cyprus

στάδιο μελέτης

πολεοδομική άδεια

σχέδιο

νότια όψη  
και περίφραξη

A 09

αρχιτέκτονας styllianos | σχεδίαση styllianos  
όλες οι διαστάσεις είναι σε χιλιοστά  
μην χρησιμοποιείτε κλίμακα | μόνο διαστάσεις  
εκτύπωση υπό κλίμακα 1:100 σε χαρτί ISO-A2  
server | workingfolder | 0336-O-18\_poleo

ημερομηνία

μάρτιος 2018