



ALBION RESIDENCE

The Art of living

Το ALBION Residence, το οποίο φέρει την υπογραφή της GOLD HERITAGE, είναι μια πολυτελής οικοδομή, σύμβολο της πολυτελούς γοητείας και του μοντέρνου σχεδιασμού. Βρίσκεται στην καρδιά της πόλης, στη περιοχή Λυκαβηττού κοντά στο Landmark, Ευαγόρα Παλληκαρίδη 3 (πρώην HILTON HOTEL).

Το εντυπωσιακό οικοδόμημα μπορεί να αποτελέσει εξαιρετική επιλογή για όσους αναζητούν μία νέα κατοικία, αλλά και για όσους ενδιαφέρονται για μια μελλοντικά αξιόλογη επένδυση. Το ALBION Residence έρχεται για να αποδείξει πως ένα πολυτελές κτίριο αποτελείται από απλές μοντέρνες γραμμές!





Η 5όροφη πολυκατοικία αποτελείται από διάφορους τύπους διαμερισμάτων όπως στούντιο, μονάρια, δυάρια καθώς και ένα τριάρι οροφодιαμέρισμα, ρετιρέ στον τελευταίο όροφο του κτιρίου. Όλα τα διαμερίσματα του έργου έχουν σχεδιαστεί με σκοπό να προσφέρουν στους μελλοντικούς ιδιοκτήτες μια άνετη ζωή στην πόλη, προβλέποντας τις ανάγκες τους, αλλά και ταυτόχρονα να δημιουργήσουν τη ζεστασιά ενός διαμερίσματος. Το αρχιτεκτονικό γραφείο, για τον σχεδιασμό του κτιρίου, έχει βασιστεί σε λιτές και γεωμετρικές γραμμές, με καθαρές φόρμες και υλικά, δίνοντας ιδιαίτερη προσοχή στην εργονομία και στη διαμόρφωση άνετων χωρών. Η απaráμιλλη αρχιτεκτονική σε συνδυασμό με την λειτουργικότητα προσδίδουν στο κτίριο μία μοναδική αρμονία, μετατρέποντάς το σε σημείο αναφοράς για την περιοχή.

ALBION RESIDENCE

The Art of living



albion

INTERIOR DESIGN

Το Albion Residence χαρακτηρίζεται από τον καλαίσθητο και μοντέρνο εσωτερικό σχεδιασμό του. Όλα τα διαμερίσματα είναι σύγχρονης αρχιτεκτονικής και διαθέτουν υψηλές προδιαγραφές ποιότητας στην κατασκευή τους. Έχουν σχεδιαστεί με σκοπό να προσφέρουν χαλάρωση και άνεση στους μελλοντικούς ιδιοκτήτες, με ιδιαίτερη προσοχή στον φωτισμό.





*Πρόκειται για πρόταση διακόσμησης



Χαρακτηριστικά

- Ήσυχη, κατοικημένη περιοχή
- Τοποθεσία στο κέντρο πόλης πολύ κοντά στη περιοχή Λυκαβηττού κοντά στο Landmark (πρώην HILTON HOTEL).
- Κτίριο ενεργειακής κλάσης A
- Φωτοβολταϊκό σύστημα κτιρίου
- Ανεξάρτητο εγκατεστημένο φωτοβολταϊκό σύστημα για επιλεγμένα διαμερίσματα
- Πρόνοιες φορτιστών για ηλεκτρικά αυτοκίνητα
- Μπάρα ασφαλείας στον χώρο στάθμευσης
- Εγκατεστημένα συστήματα air condition και υποδαπέδια θέρμανση με σύστημα αντλίας θερμότητας (heat pump system) στα διαμερίσματα 2 και 3 υπνοδωματίων
- Μεγάλες και ευρύχωρες βεράντες
- Πυρίμαχες πόρτες ασφαλείας
- Εξατομικευμένες κουζίνες, κατά παραγγελία
- Ευρωπαϊκές προδιαγραφές
- Fiber-optic communication system
- Κάρτα εισόδου για την είσοδο στο κτίριο
- Αυτόματος φωτισμός στους χώρους στάθμευσης



PROJECT AREA

αριθμός μονάδας	περιγραφή μονάδας	εσωτερικοί χώροι (m2)	καλυμμένοι χώροι (m2)	ακάλυπτοι χώροι (m2)	βοηθητικοί χώροι (m2)	αριθμός χώρων στάθμευσης	συνολικό εμβαδό (m2)
101	διαμέρισμα 2 υπν/τίων	87,9	24,4	0,0	3,8	1	116,1
102	διαμέρισμα 2 υπν/τίων	87,8	26,8	0,0	3,8	1	118,4
201	διαμέρισμα 1 υπν/τίου	53,5	20,7	0,0	3,3	1	77,5
202	διαμέρισμα studio	38,5	7,0	0,0	3,5	1	49,0
203	διαμέρισμα studio	38,5	7,0	0,0	3,5	1	49,0
204	διαμέρισμα 1 υπν/τίου	53,2	13,9	0,0	3,5	1	70,6
301	διαμέρισμα 2 υπν/τίων	87,9	26,6	0,0	4,0	2	118,5
302	διαμέρισμα 2 υπν/τίων	87,8	26,8	0,0	4,3	2	118,9
401	διαμέρισμα 2 υπν/τίων	87,9	26,6	0,0	3,9	2	118,4
402	διαμέρισμα 2 υπν/τίων	87,8	26,8	0,0	4,6	2	119,2
501	διαμέρισμα 3 υπν/τίων	135,7	57,6	26,0	8,8	2	228,1

ΚΑΤΟΨΕΙΣ

Ισόγειο

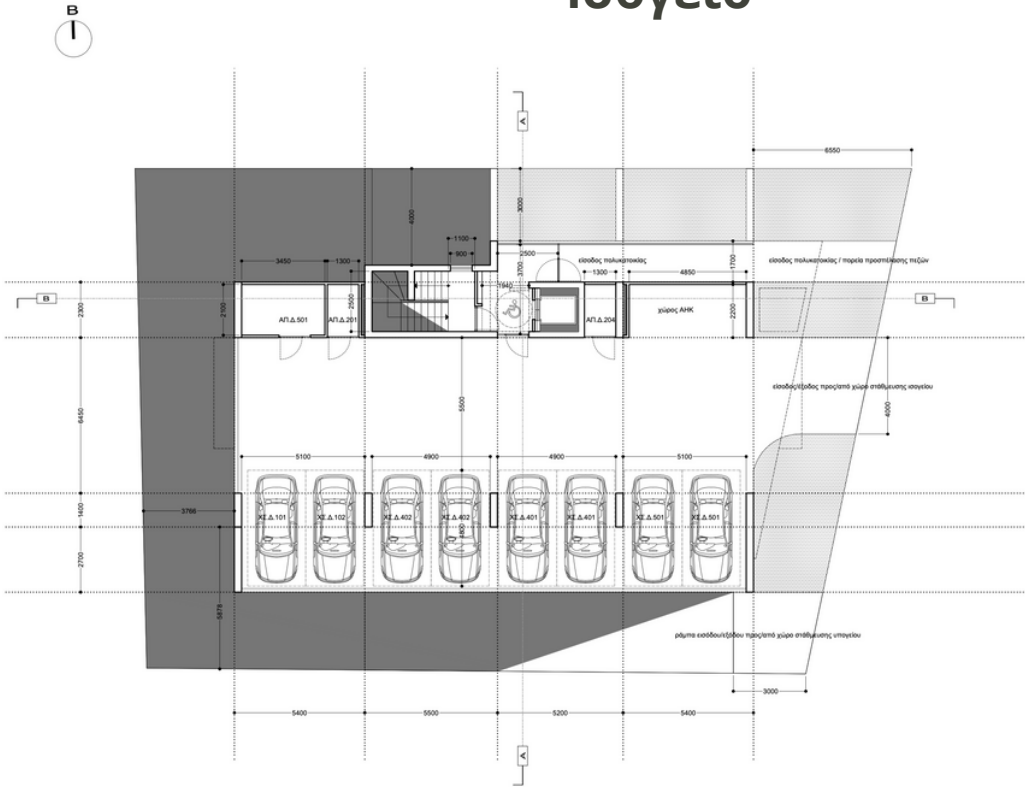

χωροταξικό | τοπογραφικό | κάτοψη ισόγειου_1:100

σημειώσεις

ΥΠΟΜΝΗΜΑ ΣΗΜΑΝΣΗΣ ΥΠΟΜΕΤΡΩΝ

- +0.000 προτεινόμενη υψόμετρο
- -0.000 υφιστάμενη υψόμετρο
- ⊕ +0.000 προτεινόμενη υψόμετρο
- ⊖ -0.000 υφιστάμενη υψόμετρο

ΥΠΟΜΝΗΜΑ ΣΗΜΑΝΣΕΩΝ ΣΧΕΔΙΟΥ

- ΟΥΣΙΜΕΝΟ ΣΚΥΡΩΜΑ
- ▨ ΚΑΛΥΜΜΕΝΕΣ ΒΕΡΑΝΤΕΣ
- ▩ ΦΥΣΙΚΟ ΕΣΑΡΧΕ / ΔΩΜΑΤΑ ΥΠΟΤΡΟΜΑΤΑ / ΣΑΓΕΙΑ
- ΚΕΝΟ / ΟΥΧΙ / ΒΑΘΟΣ

επιμέλεια

inteltrust advisors ltd

Έργο

νέα πενταώροφη πολυκατοικία 11 διαμερισμάτων με ισόγειο+υπόγειο χ.α

0389-0-21

Αναμάρτη 1 ορόφου όρισης αριθμός 0527 Γ φακέλο 21 | αριθμός 550103 Γ τμ 1

ΜΙΝΑΣ
ARCHITECTS

ΟΜΑΔΑ ΣΥΝΤΡΑΧΕΥΣΗΣ ΣΧΕΔΙΑΣΜΟΥ

ΣΤΥΛΙΑΝΟΣ ΠΕΛΕΚΑΝΟΣ, αρχιτέκτονας
ΑΓΓΕΛΟΣ ΚΟΡΜΟΥΡΗΣ, αρχιτέκτονας
ΚΥΡΙΑΚΟΣ ΚΥΡΙΑΚΟΥ, αρχιτέκτονας

δ/ρ: αριθμός 2, γκαρντ 108, CY-1096, Λεωφόρος 1, 22 8610 81 | 22 8610 94
e: omias.architect@inteltrust.com.cy
www.facebook.com/omias.architecture.cypriot

στάδιο

πολλοδομητική άδεια | draft 1

αρχιτεκτονικό σχέδιο

χωροταξικό | τοπογραφικό | κάτοψη ισόγειου

A01

αρχιτέκτονας υπεύθυνος στο ΕΤΕΚ (ήλιος ο βαρύτερος) ένα σε μέγεθος 1/100 αρχιτεκτονικό σχέδιο διαμερισμάτων με ισόγειο+υπόγειο 1:100 σε αριθμό 050-Α2 και με 1 κωδικοποίηση 0389-0-21_p001

ημερομηνία

Δεκέμβριος 2021

Υπόγειο

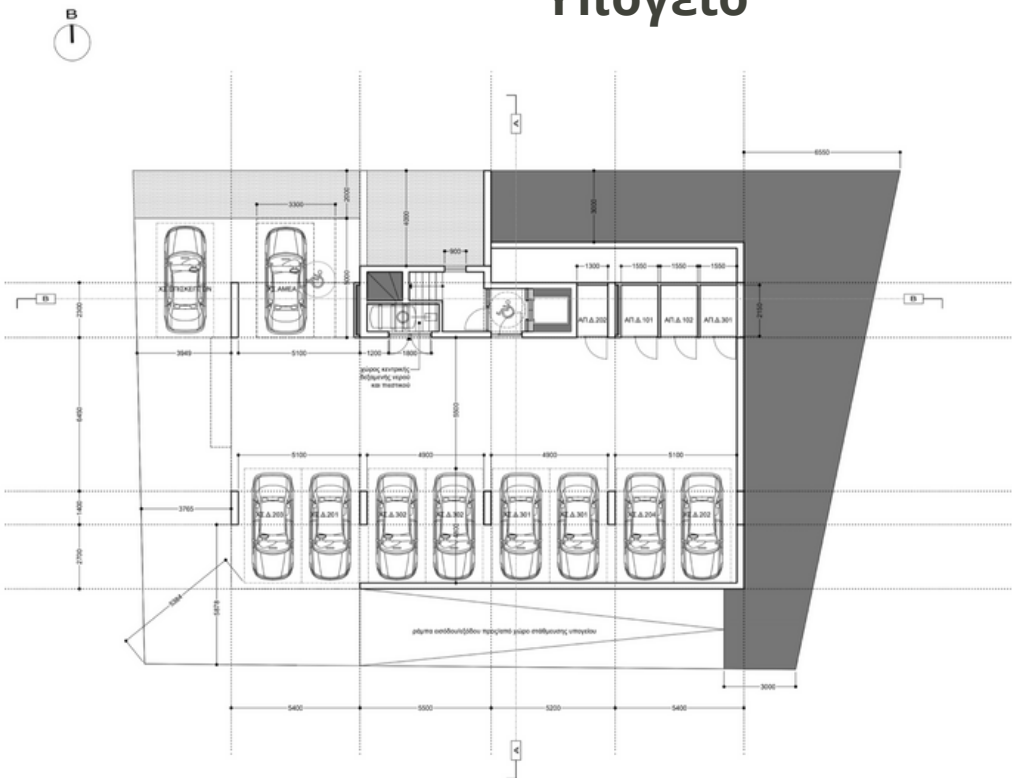

κάτοψη υπογείου_1:100

σημειώσεις

ΥΠΟΜΝΗΜΑ ΣΗΜΑΝΣΗΣ ΥΠΟΜΕΤΡΩΝ

- +0.000 προτεινόμενη υψόμετρο
- -0.000 υφιστάμενη υψόμετρο
- ⊕ +0.000 προτεινόμενη υψόμετρο
- ⊖ -0.000 υφιστάμενη υψόμετρο

ΥΠΟΜΝΗΜΑ ΣΗΜΑΝΣΕΩΝ ΣΧΕΔΙΟΥ

- ΟΥΣΙΜΕΝΟ ΣΚΥΡΩΜΑ
- ▨ ΚΑΛΥΜΜΕΝΕΣ ΒΕΡΑΝΤΕΣ
- ▩ ΦΥΣΙΚΟ ΕΣΑΡΧΕ / ΔΩΜΑΤΑ ΥΠΟΤΡΟΜΑΤΑ / ΣΑΓΕΙΑ
- ΚΕΝΟ / ΟΥΧΙ / ΒΑΘΟΣ

επιμέλεια

inteltrust advisors ltd

Έργο

νέα πενταώροφη πολυκατοικία 11 διαμερισμάτων με ισόγειο+υπόγειο χ.α

0389-0-21

Αναμάρτη 1 ορόφου όρισης αριθμός 0527 Γ φακέλο 21 | αριθμός 550103 Γ τμ 1

ΜΙΝΑΣ
ARCHITECTS

ΟΜΑΔΑ ΣΥΝΤΡΑΧΕΥΣΗΣ ΣΧΕΔΙΑΣΜΟΥ

ΣΤΥΛΙΑΝΟΣ ΠΕΛΕΚΑΝΟΣ, αρχιτέκτονας
ΑΓΓΕΛΟΣ ΚΟΡΜΟΥΡΗΣ, αρχιτέκτονας
ΚΥΡΙΑΚΟΣ ΚΥΡΙΑΚΟΥ, αρχιτέκτονας

δ/ρ: αριθμός 2, γκαρντ 108, CY-1096, Λεωφόρος 1, 22 8610 81 | 22 8610 94
e: omias.architect@inteltrust.com.cy
www.facebook.com/omias.architecture.cypriot

στάδιο

πολλοδομητική άδεια | draft 1

αρχιτεκτονικό σχέδιο

κάτοψη υπογείου

A02

αρχιτέκτονας υπεύθυνος στο ΕΤΕΚ (ήλιος ο βαρύτερος) ένα σε μέγεθος 1/100 αρχιτεκτονικό σχέδιο διαμερισμάτων με ισόγειο+υπόγειο 1:100 σε αριθμό 050-Α2 και με 1 κωδικοποίηση 0389-0-21_p001

ημερομηνία

Δεκέμβριος 2021

1ος όροφος

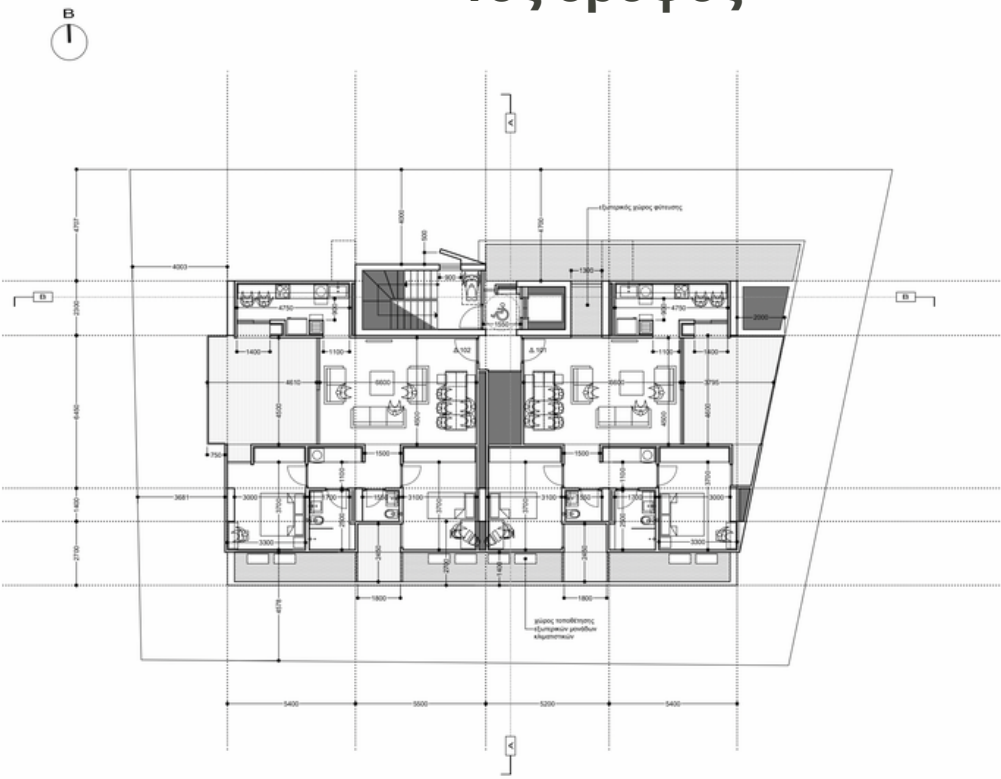

κάτοψη 1ου ορόφου_1:100

σημειώσεις

ΥΠΟΜΗΘΙΑ ΔΙΑΜΕΤΡΩΝ ΥΠΟΜΕΤΡΩΝ

- +0.000 προαναφερόμενη ύψωση
- +0.000 προαναφερόμενη ύψωση
- +0.000 προαναφερόμενη ύψωση
- +0.000 προαναφερόμενη ύψωση

ΥΠΟΜΗΘΙΑ ΔΙΑΜΕΤΡΩΝ ΣΧΕΔΙΟΥ

- ΟΥΣΙΩΜΕΝΟ ΣΚΥΡΩΜΑ
- ΚΑΥΣΙΜΕΝΕΣ ΒΕΡΑΝΤΕΣ
- ▨ ΞΥΛΙΝΟ ΕΣΑΡΟΣ / ΔΩΜΑΤΑ ΥΠΟΣΤΡΩΜΑΤΑ / ΔΑΤΕΛΑ
- ΚΕΝΟ / ΟΥΚ / ΒΑΘΟΣ

σημείωση

intellestrust advisors ltd

αρχιτ.

νίκος πενταζοφάνης
πρωτοκόπησης 1:1
δημιουργημένων με
αυτοάνομο κωδικό κ.α.π.

0389-0-21

Αρμόδια 1 ορόφου βάσει αρχικών
μετρήσεων 02/7/21 φύλλα 2/11 αριθμός 500103 1/1

WALDCC
ARCHITECTS

ΙΣΤΥΡΙΑΝΟΣ ΓΕΩΡΓΙΑΝΟΣ, αρχιτέκτονας,
ΑΓΓΕΛΟΣ ΚΩΝΣΤΑΝΤΙΝΙΔΗΣ, αρχιτέκτονας,
ΚΥΡΙΑΚΟΣ ΚΥΡΙΑΚΟΥ, αρχιτέκτονας

πλ. Αιόλου 2, υπαίθριος 108, CY-1096, Αρμόδια
1/22/8/18/11 1/22/8/18/18
e. omaras.arch@cytelnet.com.cy
www.facebook.com/omaras.architecture.greece

σκάλο

πρωτοδουλεύσιμος σχέδιο draft 1

φύλλο

κλίμακας 2ου ορόφου A 03

αρχιτέκτονας, εγγεγραμμένος στο ΕΤΕΚ
όλος το δικαίωμα, από τις πληροφορίες
για δημοσίευση κλίμακας 1/100 με βάση ISO-A2
series 1 working folder / 0389-0-21_p003

ημερομηνία

Δεκέμβριος 2021

2ος όροφος

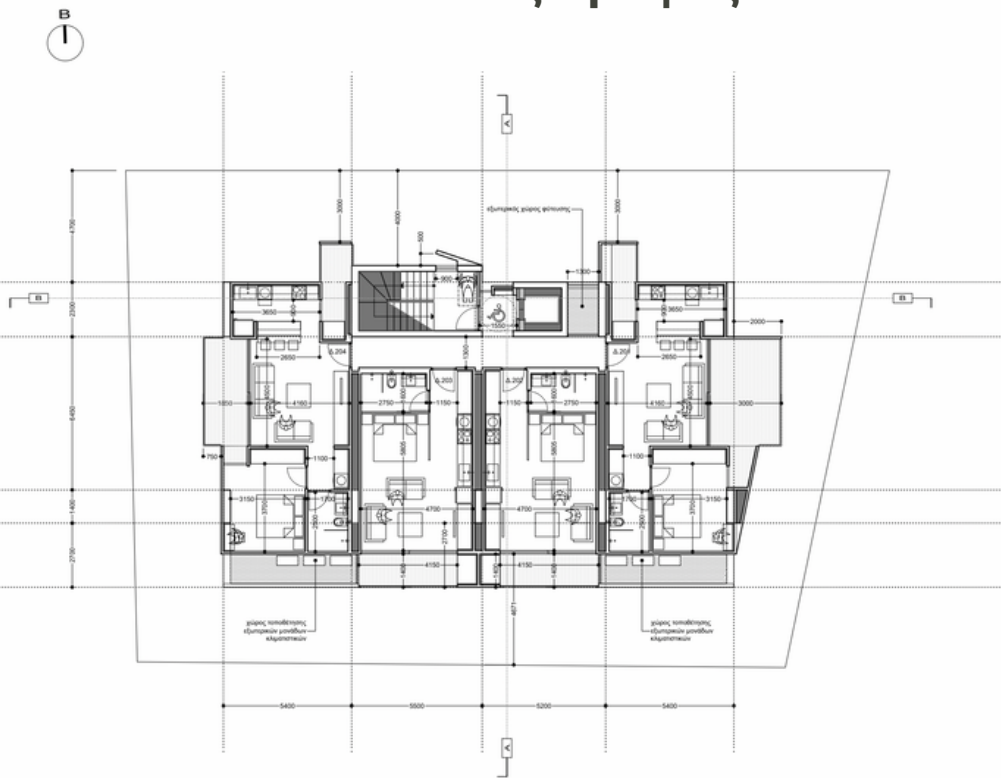

κάτοψη 2ου ορόφου_1:100

σημειώσεις

ΥΠΟΜΗΘΙΑ ΔΙΑΜΕΤΡΩΝ ΥΠΟΜΕΤΡΩΝ

- +0.000 προαναφερόμενη ύψωση
- +0.000 προαναφερόμενη ύψωση
- +0.000 προαναφερόμενη ύψωση
- +0.000 προαναφερόμενη ύψωση

ΥΠΟΜΗΘΙΑ ΔΙΑΜΕΤΡΩΝ ΣΧΕΔΙΟΥ

- ΟΥΣΙΩΜΕΝΟ ΣΚΥΡΩΜΑ
- ΚΑΥΣΙΜΕΝΕΣ ΒΕΡΑΝΤΕΣ
- ▨ ΞΥΛΙΝΟ ΕΣΑΡΟΣ / ΔΩΜΑΤΑ ΥΠΟΣΤΡΩΜΑΤΑ / ΔΑΤΕΛΑ
- ΚΕΝΟ / ΟΥΚ / ΒΑΘΟΣ

σημείωση

intellestrust advisors ltd

αρχιτ.

νίκος πενταζοφάνης
πρωτοκόπησης 1:1
δημιουργημένων με
αυτοάνομο κωδικό κ.α.π.

0389-0-21

Αρμόδια 1 ορόφου βάσει αρχικών
μετρήσεων 02/7/21 φύλλα 2/11 αριθμός 500103 1/1

WALDCC
ARCHITECTS

ΙΣΤΥΡΙΑΝΟΣ ΓΕΩΡΓΙΑΝΟΣ, αρχιτέκτονας,
ΑΓΓΕΛΟΣ ΚΩΝΣΤΑΝΤΙΝΙΔΗΣ, αρχιτέκτονας,
ΚΥΡΙΑΚΟΣ ΚΥΡΙΑΚΟΥ, αρχιτέκτονας

πλ. Αιόλου 2, υπαίθριος 108, CY-1096, Αρμόδια
1/22/8/18/11 1/22/8/18/18
e. omaras.arch@cytelnet.com.cy
www.facebook.com/omaras.architecture.greece

σκάλο

πρωτοδουλεύσιμος σχέδιο draft 1

φύλλο

κλίμακας 2ου ορόφου A 04

αρχιτέκτονας, εγγεγραμμένος στο ΕΤΕΚ
όλος το δικαίωμα, από τις πληροφορίες
για δημοσίευση κλίμακας 1/100 με βάση ISO-A2
series 1 working folder / 0389-0-21_p003

ημερομηνία

Δεκέμβριος 2021

3ος όροφος

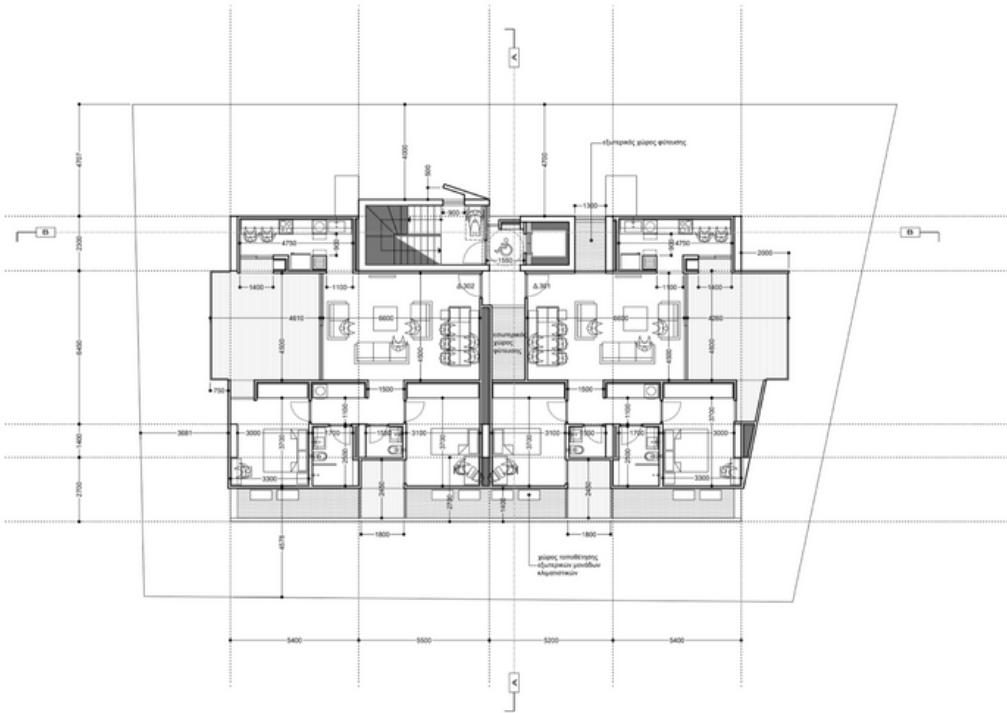

κάτοψη 3ου ορόφου_1:100

σημειώσεις

ΥΠΟΒΗΘΙΑ ΣΗΜΑΝΣΕΩΣ ΥΨΟΜΕΤΡΩΝ

- +0.000 προσηλωμένη υψόμετρο
- -0.000 υψόμετρο υψόμετρο
- +0.000 προσηλωμένη υψόμετρο
- -0.000 υψόμετρο υψόμετρο

ΥΠΟΒΗΘΙΑ ΣΗΜΑΝΣΕΩΣ ΣΧΕΔΙΟΥ

- ΟΥΡΥΜΕΝΟ ΣΚΥΡΟΣΕΜΑ
- ΚΑΛΥΜΜΕΝΕΣ ΒΕΡΑΝΤΕΣ
- ΦΥΣΙΚΟ ΕΔΩΣΕΙΣ / ΔΩΜΑΤΑ ΥΠΕΡΥΨΩΜΑΤΑ / ΣΑΦΕΙΑ
- ΚΕΝΟ / ΚΕΦΗ / ΒΑΘΟΣ

επιμέλεια

intellectus advisors ltd

αρχι

νέα πνευματοαγορά
πολυκατοικία 1.1
δευτερογενές με
κοινόχρηστο χώρο χ.α

0389-0-21

κωδικός / επίπεδο όροφου
πλάτος 0527 / πλάτος 21 / ημίτονο 550103 / τ.μ.

WILLIS
WILLIS PARTNERSHIP LIMITED

ΕΠΙΣΤΗΜΟΝΕΣ ΓΕΩΜΕΤΡΙΩΝ_αρχιτεκτονική
ΑΥΤΕΛΕΣ ΑΚΡΟΠΟΛΙΣ_αρχιτεκτονική
ΑΥΤΕΛΕΣ ΑΥΤΕΛΕΣ_αρχιτεκτονική

αδ. αριθμός 2, υπαριθμ 108, ΟΥ 1096, Κωκκιές
Τ. 22 8619 61 / 22 8619 59
e. omnia.architectural.com.cy
www.facebook.com/omnia.architecture.cyprus

στάδιο

πολυδομητική φάση 1 draft 1

τύπος

κάτοψη 3ου ορόφου A 05

αρχιτεκτονική, εφαρμοσμένη στο ΕΤΕΚ
[Δες το Βασικό, ένα σε πλαίσιο
για πληροφορίες σχετικά με την διαδικασία
αδειοδότησης υπό κλίμακα 1:100 σε αρχι. ISO A2
και το κωδικό/όροφου / 0389-0-21_πίνακας
αρχιτεκτονική]

03/2021

4ος όροφος

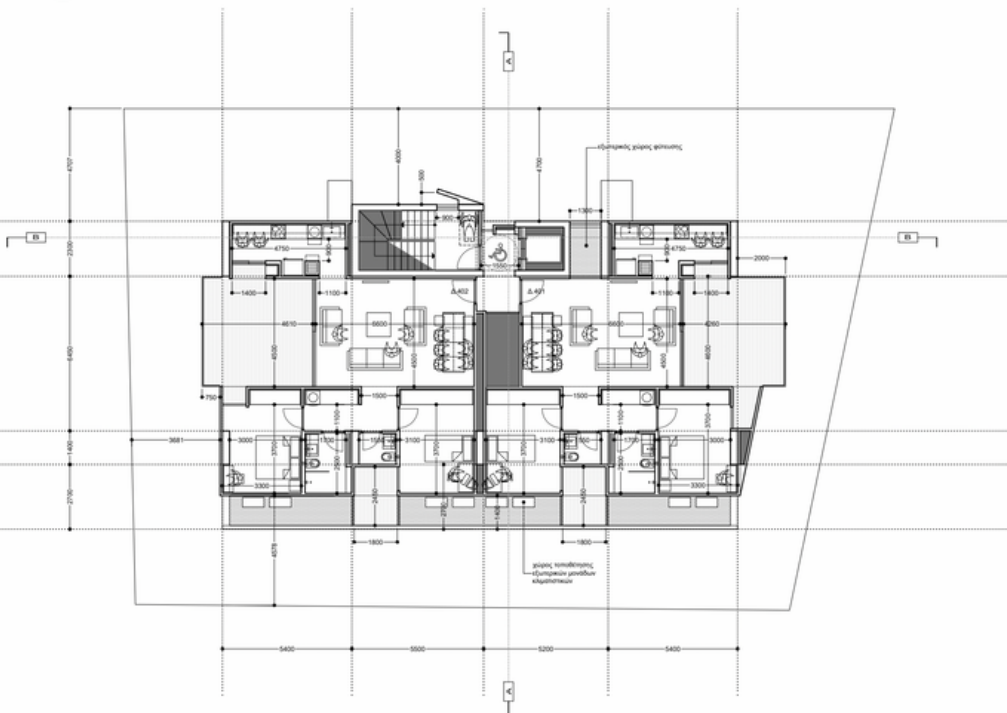

κάτοψη 4ου ορόφου_1:100

σημειώσεις

ΥΠΟΒΗΘΙΑ ΣΗΜΑΝΣΕΩΣ ΥΨΟΜΕΤΡΩΝ

- +0.000 προσηλωμένη υψόμετρο
- -0.000 υψόμετρο υψόμετρο
- +0.000 προσηλωμένη υψόμετρο
- -0.000 υψόμετρο υψόμετρο

ΥΠΟΒΗΘΙΑ ΣΗΜΑΝΣΕΩΣ ΣΧΕΔΙΟΥ

- ΟΥΡΥΜΕΝΟ ΣΚΥΡΟΣΕΜΑ
- ΚΑΛΥΜΜΕΝΕΣ ΒΕΡΑΝΤΕΣ
- ΦΥΣΙΚΟ ΕΔΩΣΕΙΣ / ΔΩΜΑΤΑ ΥΠΕΡΥΨΩΜΑΤΑ / ΣΑΦΕΙΑ
- ΚΕΝΟ / ΚΕΦΗ / ΒΑΘΟΣ

επιμέλεια

intellectus advisors ltd

αρχι

νέα πνευματοαγορά
πολυκατοικία 1.1
δευτερογενές με
κοινόχρηστο χώρο χ.α

0389-0-21

κωδικός / επίπεδο όροφου
πλάτος 0527 / πλάτος 21 / ημίτονο 550103 / τ.μ.

WILLIS
WILLIS PARTNERSHIP LIMITED

ΕΠΙΣΤΗΜΟΝΕΣ ΓΕΩΜΕΤΡΙΩΝ_αρχιτεκτονική
ΑΥΤΕΛΕΣ ΑΚΡΟΠΟΛΙΣ_αρχιτεκτονική
ΑΥΤΕΛΕΣ ΑΥΤΕΛΕΣ_αρχιτεκτονική

αδ. αριθμός 2, υπαριθμ 108, ΟΥ 1096, Κωκκιές
Τ. 22 8619 61 / 22 8619 59
e. omnia.architectural.com.cy
www.facebook.com/omnia.architecture.cyprus

στάδιο

πολυδομητική φάση 1 draft 1

τύπος

κάτοψη 4ου ορόφου A 06

αρχιτεκτονική, εφαρμοσμένη στο ΕΤΕΚ
[Δες το Βασικό, ένα σε πλαίσιο
για πληροφορίες σχετικά με την διαδικασία
αδειοδότησης υπό κλίμακα 1:100 σε αρχι. ISO A2
και το κωδικό/όροφου / 0389-0-21_πίνακας
αρχιτεκτονική]

03/2021

5ος όροφος

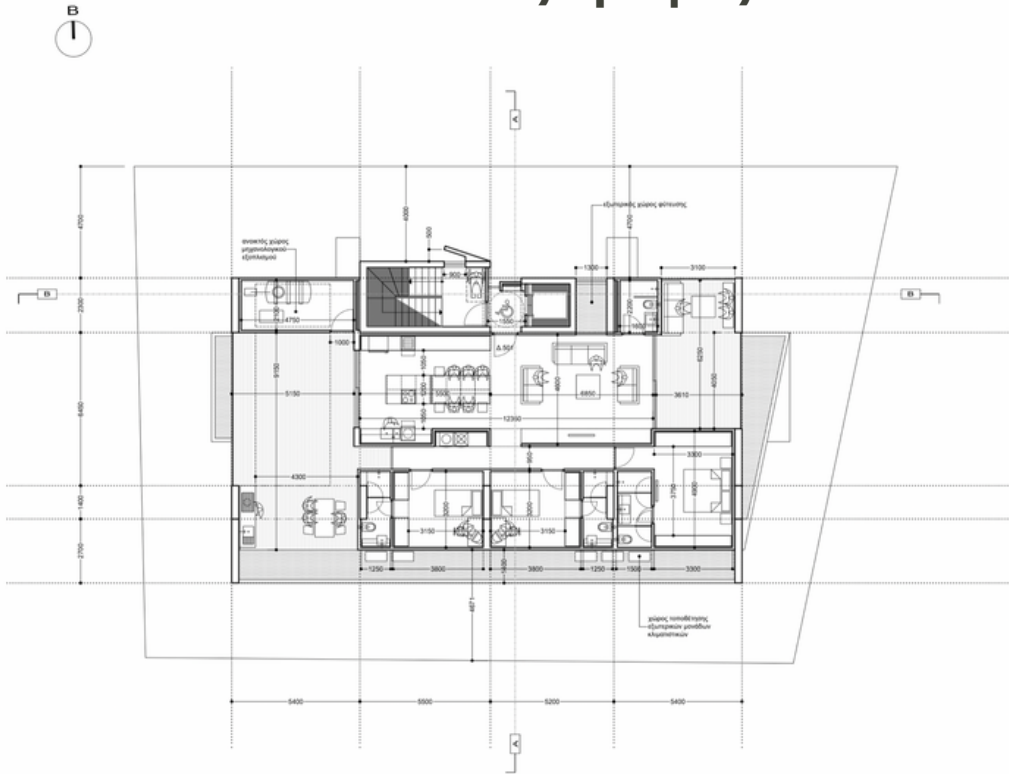

000_τομή της 5ης ορόφου

σημειώσεις	
ΥΠΟΒΗΜΑ ΔΗΜΑΧΕΙΣ ΥΨΟΜΕΤΡΩΝ	
● +0000	απορροφήσει νερό/βροχή
○ -0000	απορροφήσει νερό/βροχή
— +0000	απορροφήσει νερό/βροχή
⊥ -0000	απορροφήσει νερό/βροχή
ΥΠΟΒΗΜΑ ΔΗΜΑΧΕΙΣ ΣΧΕΔΙΟΥ	
■	ΟΡΥΖΜΕΝΟ ΕΚΠΟΡΕΜΑ
□	ΚΑΛΥΜΜΕΝΕΣ ΒΕΡΑΝΤΕΣ
■	ΦΥΣΙΚΟ ΕΞΑΕΡΟΣΕ / ΔΟΜΑΤΑ ΥΠΟΤΡΟΧΑΙΑ / ΔΑΠΕΔΑ
■	ΚΕΝΟ / ΟΡΗ / ΒΑΘΟΣ

επιθεώρηση
inbed&travel advisors ltd
 layer
 νέα τεχνολογία πολυκατοικία 11
 διαμεριστήριο με κοινόχρηστο χώρο
0389-0-21
 κοινότητα 1 ορόφου 5ης ορόφου
 ταμπόν 0527 | κωδικός 21 | αριθμός 00103 | τ.π. 1

ΜΙΛΙΣΣΕ
 αρχιτεκτονική εταιρεία
 ΣΤΥΛΙΑΝΟΣ ΠΕΛΕΚΑΝΟΣ_αρχιτέκτονας
 ΑΓΓΕΛΟΣ ΚΟΡΜΟΡΦΑΚΗΣ_αρχιτέκτονας
 ΚΥΡΙΑΚΟΣ ΚΥΡΙΑΚΟΥ_αρχιτέκτονας
 πλ. κωδόν 2, υπαγωγή 108, CY-1036, Κοκκινοί
 Τ. 22 8810 81 | Τ. 22 8810 84
 e. omias_arch@ymail.com.cy
 www.facebook.com/omias.architecture.cyprus

σημείο
 πολλαποδομητική οδός | διαμ11
 γυμνάσιο
 κλίση του ορόφου | A07

αρχιτεκτονική εταιρεία στο ΕΤΕΚ
 (για να διαπιστώσει εάν οι πληροφορίες
 για προμηθευτές κτιρίων / γυμνάσιου
 αντιστοιχούν με κωδικό 1102, δηλαδή ISO-A2
 server / working folder / 0389-0-21_παίσο

ημερομηνία
Δεκέμβριος 2021

Οροφή

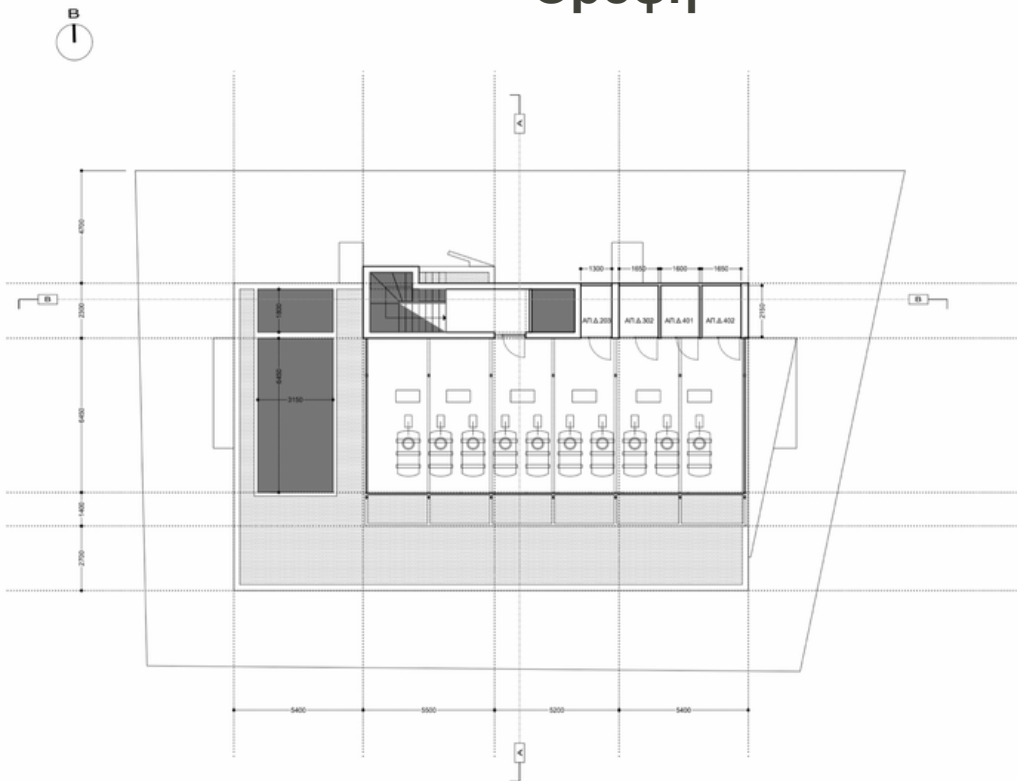

000_τομή δώματος_1:100

σημειώσεις	
ΥΠΟΒΗΜΑ ΔΗΜΑΧΕΙΣ ΥΨΟΜΕΤΡΩΝ	
● +0000	απορροφήσει νερό/βροχή
○ -0000	απορροφήσει νερό/βροχή
— +0000	απορροφήσει νερό/βροχή
⊥ -0000	απορροφήσει νερό/βροχή
ΥΠΟΒΗΜΑ ΔΗΜΑΧΕΙΣ ΣΧΕΔΙΟΥ	
■	ΟΡΥΖΜΕΝΟ ΕΚΠΟΡΕΜΑ
□	ΚΑΛΥΜΜΕΝΕΣ ΒΕΡΑΝΤΕΣ
■	ΦΥΣΙΚΟ ΕΞΑΕΡΟΣΕ / ΔΟΜΑΤΑ ΥΠΟΤΡΟΧΑΙΑ / ΔΑΠΕΔΑ
■	ΚΕΝΟ / ΟΡΗ / ΒΑΘΟΣ

επιθεώρηση
inbed&travel advisors ltd
 layer
 νέα τεχνολογία πολυκατοικία 11
 διαμεριστήριο με κοινόχρηστο χώρο
0389-0-21
 κοινότητα 1 ορόφου 5ης ορόφου
 ταμπόν 0527 | κωδικός 21 | αριθμός 00103 | τ.π. 1

ΜΙΛΙΣΣΕ
 αρχιτεκτονική εταιρεία
 ΣΤΥΛΙΑΝΟΣ ΠΕΛΕΚΑΝΟΣ_αρχιτέκτονας
 ΑΓΓΕΛΟΣ ΚΟΡΜΟΡΦΑΚΗΣ_αρχιτέκτονας
 ΚΥΡΙΑΚΟΣ ΚΥΡΙΑΚΟΥ_αρχιτέκτονας
 πλ. κωδόν 2, υπαγωγή 108, CY-1036, Κοκκινοί
 Τ. 22 8810 81 | Τ. 22 8810 84
 e. omias_arch@ymail.com.cy
 www.facebook.com/omias.architecture.cyprus

σημείο
 πολλαποδομητική οδός | διαμ11
 γυμνάσιο
 κλίση δώματος | A08

αρχιτεκτονική εταιρεία στο ΕΤΕΚ
 (για να διαπιστώσει εάν οι πληροφορίες
 για προμηθευτές κτιρίων / γυμνάσιου
 αντιστοιχούν με κωδικό 1102, δηλαδή ISO-A2
 server / working folder / 0389-0-21_παίσο

ημερομηνία
Δεκέμβριος 2021

ΕΥΑΓΟΡΑ ΠΑΛΛΗΚΑΡΙΔΗ 3, ΛΕΥΚΩΣΙΑ



 Πανεπιστήμιο/Σχολείο

 Supermarket

 Ξενοδοχείο

 Νοσοκομείο

 Semeli Hotel

 Κρατικές εγκαταστάσεις

 Arch. Makarios Street
easy access to highway (B1)



ALBION RESIDENCE

The Art of living



GOLD HERITAGE
P R O P E R T I E S

TOGETHER
WE DEVELOP LIFESTYLE

P. T. A GOLD HERITAGE LTD

Alexio Building,
62 Ifigenias Street,
5th Floor, 2003 Acropolis,
Nicosia, Cyprus

T. +357 22 450 333
F. +357 22 450 305
E. info@goldheritage.com.cy