

ΕΠΙΤΕΣΣΕΡΑ ΑΡΧΙΤΕΚΤΟΝΕΣ

ΓΕΩΡΓΙΟΥ ΠΑΡΟΥΤΗΣ ΠΑΡΟΥΤΗ ΧΑΡΑΛΑΜΠΙΔΟΥ

ΓΡ. ΞΕΝΟΠΟΥΛΟΥ 10 1061 ΛΕΥΚΩΣΙΑ Τ 22460238 F 22769002
email : info@epitessera.com web : www.epitessera.com

ΕΡΓΟΔΟΤΗΣ :

KCSD AVENUE LTD

ΚΩΔ. ΜΕΛΕΤΗΣ : 23-495-KC
23-495-KC

ΕΝΤΟΛΗ 1/2022 ΠΟΛΕΟΔΟΜΙΚΗ ΑΔΕΙΑ ΜΕ ΤΗ ΔΙΑΔΙΚΑΣΙΑ ΠΟΛΕΟΔΟΜΙΚΗΣ ΒΕΒΑΙΟΤΗΤΑΣ

ΑΡ. ΑΙΤΗΣΗΣ:

ΑΡ. ΟΙΚΟΠΕΔΟΥ/
ΥΠΟ ΔΗΜ. ΟΙΚΟΠΕΔΟΥ:..... 723
Φ/ΣΧ:..... 2-258-371 ΤΜΗΜΑ 5
ΠΕΡΙΟΧΗ:..... ΒΟΡΟΚΛΗΝΗ
ΑΡ. ΠΟΛ. ΑΔΕΙΑΣ ΔΙΑΧΩΡΙΣΜΟΥ:.....
ΕΜΒΑΔΟΝ ΙΔΙΟΚΤΗΣΙΑΣ:..... 742 m²

ΠΟΛΕΟΔΟΜΙΚΗ ΖΩΝΗ: H3

ΣΥΝΤΕΛΕΣΤΗΣ ΔΟΜΗΣΗΣ:..... 0,6:1
ΠΟΣΟΣΤΟ ΚΑΛΥΨΗΣ:..... 35%
ΥΨΟΣ (Μ):..... 8Μ
ΑΡΙΘΜΟΣ ΟΡΟΦΩΝ:..... 2

ΥΠΟΛΟΓΙΣΜΟΣ ΣΥΝΤΕΛΕΣΤΗ ΔΟΜΗΣΗΣ

Κ	ΥΠΟΓΕΙΟ	1ΣΤΟΓΕΙΟ	ΟΡΟΦΟΣ	ΣΥΝΟΛΟ	ΕΞΑΙΡΕΣ.	ΚΑΛ. ΒΕΡ.	ΤΕΛΙΚΟ
Κ 01	Κ-07	76	76	152	30	9	191
Κ 02	Κ-08	75	80	155	26	---	181
Κ 03	Κ-09	74	85	159	23	---	182
Κ 04	Κ-10						
Κ 05	Κ-11						
Κ 06	Κ-12						

ΣΥΝΤΕΛΕΣΤΗΣ ΔΟΜΗΣΗΣ 466m² (0.6 + 5% ΑΠΕ)

ΥΠΟΛΟΓΙΣΜΟΣ ΠΟΣΟΣΤΟΥ ΚΑΛΥΨΗΣ

Κ 01	Κ 02	Κ 03	Κ 04	Κ 05	Κ 06	Κ 07	Κ 08	Κ 09	Κ 10	Κ 11	Κ 12
99	96	84	/	/	/	/	/	/	/	/	/

ΕΜΒΑΔΟΝ ΚΑΛΥΨΗΣ 279. m²

ΠΟΣΟΣΤΟ ΚΑΛΥΨΗΣ 35±3%

ΕΜΒΑΔΟ ΕΠΙΜΕΡΟΥΣ ΤΕΜΑΧΙΩΝ ΥΠΟΓΗΠΕΔΩΝ

Κ 01	Κ 02	Κ 03	Κ 04	Κ 05	Κ 06	Κ 07	Κ 08	Κ 09	Κ 10	Κ 11	Κ 12
280	225	237	/	/	/	/	/	/	/	/	/

ΣΤΟΙΧΕΙΑ ΕΡΓΟΥ

HOUSING DEVELOPMENT
IN OROKLINI

ΤΙΤΛΟΣ ΣΧΕΔΙΟΥ

FLOOR 0

ΣΤΟΙΧΕΙΑ ΜΕΛΕΤΗΤΗ

ΕΠΙΤΕΣΣΕΡΑ ΑΡΧΙΤΕΚΤΟΝΕΣ
Ε.Π.Ε.
Αρ. Μητρώου ΕΤΕΚ: C00288

Υπογραφή

ΘΕΩΡΗΣΗ ΠΟΛ. ΑΡΧΗΣ

Επαρχιακό
Γραφείο ΤΠΟ:

Δήμος:

**ΕΓΚΡΙΜΕΝΗ ΠΟΛΕΟΔΟΜΙΚΗ
ΑΔΕΙΑ ΜΕ ΤΗ ΔΙΑΔΙΚΑΣΙΑ
ΠΟΛΕΟΔΟΜΙΚΗΣ
ΒΕΒΑΙΟΤΗΤΑΣ (με όρους ως
αναπόσπαστο μέρος)**

© ΕΠΙΤΕΣΣΕΡΑ Αρχιτέκτονες

ΗΜΕΡΟΜΗΝΙΑ : 29/03/2024 09:49:50

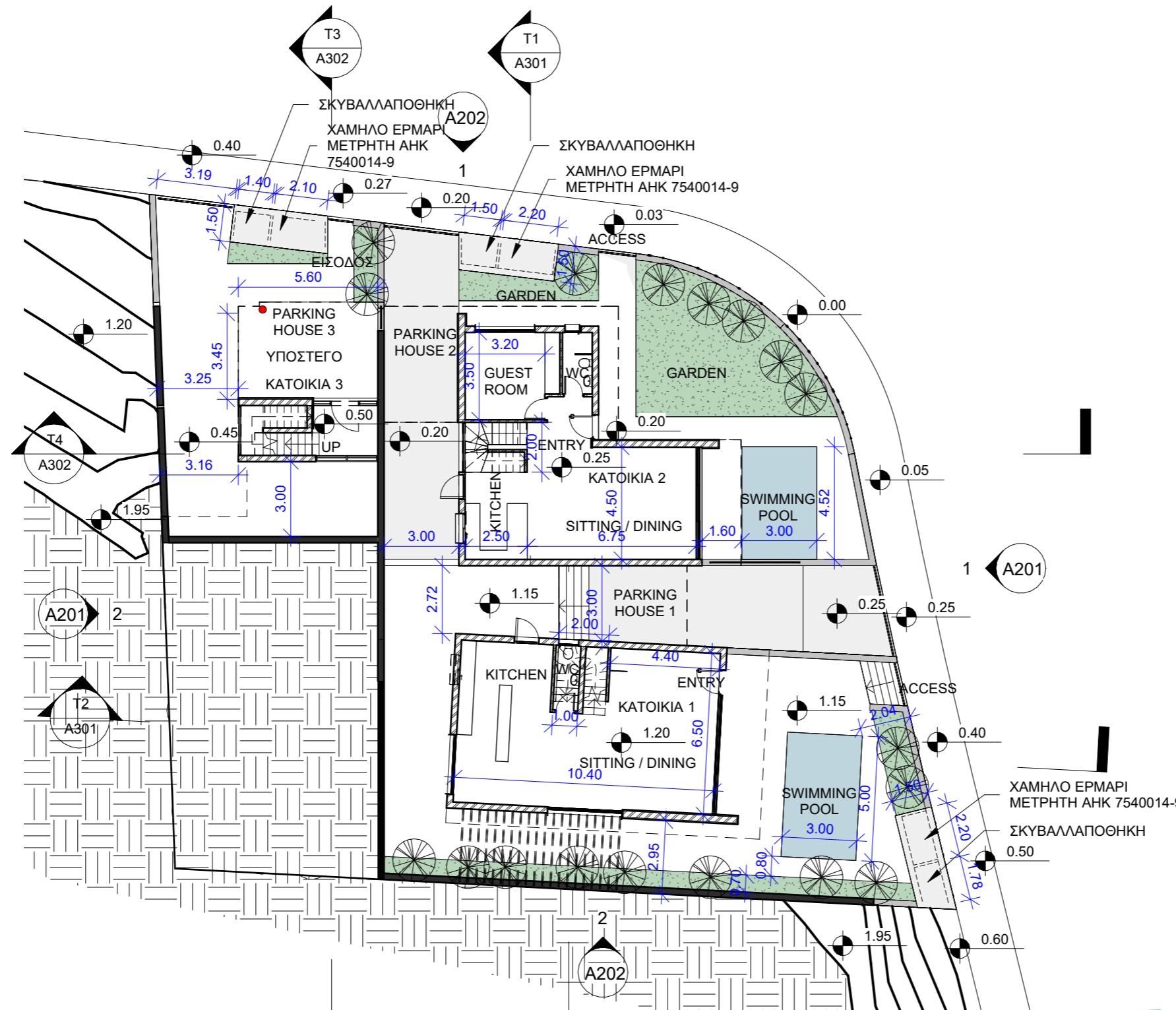

ΓΙΩΡΓΟΣ ΓΕΩΡΓΙΟΥ
ΑΡΧΙΤΕΚΤΟΝΑΣ
Α.Μ. ΕΤΕΚ 67626

ΕΠΙΤΕΣΣΕΡΑ ΑΡΧΙΤΕΚΤΟΝΕΣ

ΓΕΩΡΓΙΟΥ ΠΑΡΟΥΤΗΣ ΠΑΡΟΥΤΗ ΧΑΡΑΛΑΜΠΙΔΟΥ

ΓΡ. ΞΕΝΟΠΟΥΛΟΥ 10 1061 ΛΕΥΚΩΣΙΑ
email : info@epitessera.com

T 22460238 F 22769002
web : www.epitessera.com

ΕΡΓΟΔΟΤΗΣ :

KCSD AVENUE LTD

ΚΩΔ. ΜΕΛΕΤΗΣ : 23-495-KC
23-495-KC

**ΕΝΤΟΛΗ 1/2022 ΠΟΛΕΟΔΟΜΙΚΗ ΑΔΕΙΑ ΜΕ ΤΗ ΔΙΑΔΙΚΑΣΙΑ
ΠΟΛΕΟΔΟΜΙΚΗΣ ΒΕΒΑΙΟΤΗΤΑΣ**

ΑΡ. ΑΙΤΗΣΗΣ:

ΑΡ. ΟΙΚΟΠΕΔΟΥ/
ΥΠΟ ΔΗΜ. ΟΙΚΟΠΕΔΟΥ:..... 723
Φ/ΣΧ:..... 2-258-371 ΤΜΗΜΑ 5
ΠΕΡΙΟΧΗ:..... ΒΟΡΟΚΛΗΝΗ
ΑΡ. ΠΟΛ. ΑΔΕΙΑΣ ΔΙΑΧΩΡΙΣΜΟΥ:..
ΕΜΒΑΔΟΝ ΙΔΙΟΚΤΗΣΙΑΣ:..... 742 m²

ΠΟΛΕΟΔΟΜΙΚΗ ΖΩΝΗ: H3

ΣΥΝΤΕΛΕΣΤΗΣ ΔΟΜΗΣΗΣ:..... 0,6:1
ΠΟΣΟΣΤΟ ΚΑΛΥΨΗΣ:..... 35%
ΥΨΟΣ (Μ):..... 8Μ
ΑΡΙΘΜΟΣ ΟΡΟΦΩΝ:..... 2

ΥΠΟΛΟΓΙΣΜΟΣ ΣΥΝΤΕΛΕΣΤΗ ΔΟΜΗΣΗΣ

	ΥΠΟΓΕΙΟ	ΙΣΟΓΕΙΟ	ΟΡΟΦΟΣ	ΣΥΝΟΛΟ	ΕΞΑΙΡΕΣ.	ΚΑΛ. ΒΕΡ.	ΤΕΛΙΚΟ
K 01	K-07	76	76	152	30	9	191
K 02	K-08	75	80	155	26	---	181
K 03	K-09	74	85	159	23	---	182
K-04	K-10						
K-05	K-11						
K-06	K-12						

ΣΥΝΤΕΛΕΣΤΗΣ ΔΟΜΗΣΗΣ 466m² (0.6 + 5% ΑΠΕ)

ΥΠΟΛΟΓΙΣΜΟΣ ΠΟΣΟΣΤΟΥ ΚΑΛΥΨΗΣ

K 01	K 02	K 03	K 04	K 05	K 06	K 07	K 08	K 09	K 10	K 11	K 12
99	96	84	/	/	/	/	/	/	/	/	/

ΕΜΒΑΔΟΝ ΚΑΛΥΨΗΣ 279. m²

ΠΟΣΟΣΤΟ ΚΑΛΥΨΗΣ 35±3%

ΕΜΒΑΔΟ ΕΠΙΜΕΡΟΥΣ ΤΕΜΑΧΙΩΝ ΥΠΟΓΗΠΕΔΩΝ

K 01	K 02	K 03	K 04	K 05	K 06	K 07	K 08	K 09	K 10	K 11	K 12
280	225	237	/	/	/	/	/	/	/	/	/

ΣΤΟΙΧΕΙΑ ΕΡΓΟΥ

HOUSING DEVELOPMENT
IN OROKLINI

ΤΙΤΛΟΣ ΣΧΕΔΙΟΥ

FLOOR 1

ΣΤΟΙΧΕΙΑ ΜΕΛΕΤΗΤΗ

ΕΠΙΤΕΣΣΕΡΑ ΑΡΧΙΤΕΚΤΟΝΕΣ
Ε.Π.Ε.
Αρ. Μητρώου ΕΤΕΚ: C00288

Υπογραφή

ΘΕΩΡΗΣΗ ΠΟΛ. ΑΡΧΗΣ

Επαρχιακό
Γραφείο ΤΠΟ:

Δήμος:

ΕΓΚΡΙΜΕΝΗ ΠΟΛΕΟΔΟΜΙΚΗ
ΑΔΕΙΑ ΜΕ ΤΗ ΔΙΑΔΙΚΑΣΙΑ
ΠΟΛΕΟΔΟΜΙΚΗΣ
ΒΕΒΑΙΟΤΗΤΑΣ (με όρους ως
αναπόσπαστο μέρος)

© ΕΠΙΤΕΣΣΕΡΑ Αρχιτέκτονες

ΗΜΕΡΟΜΗΝΙΑ : 29/03/2024 09:49:51

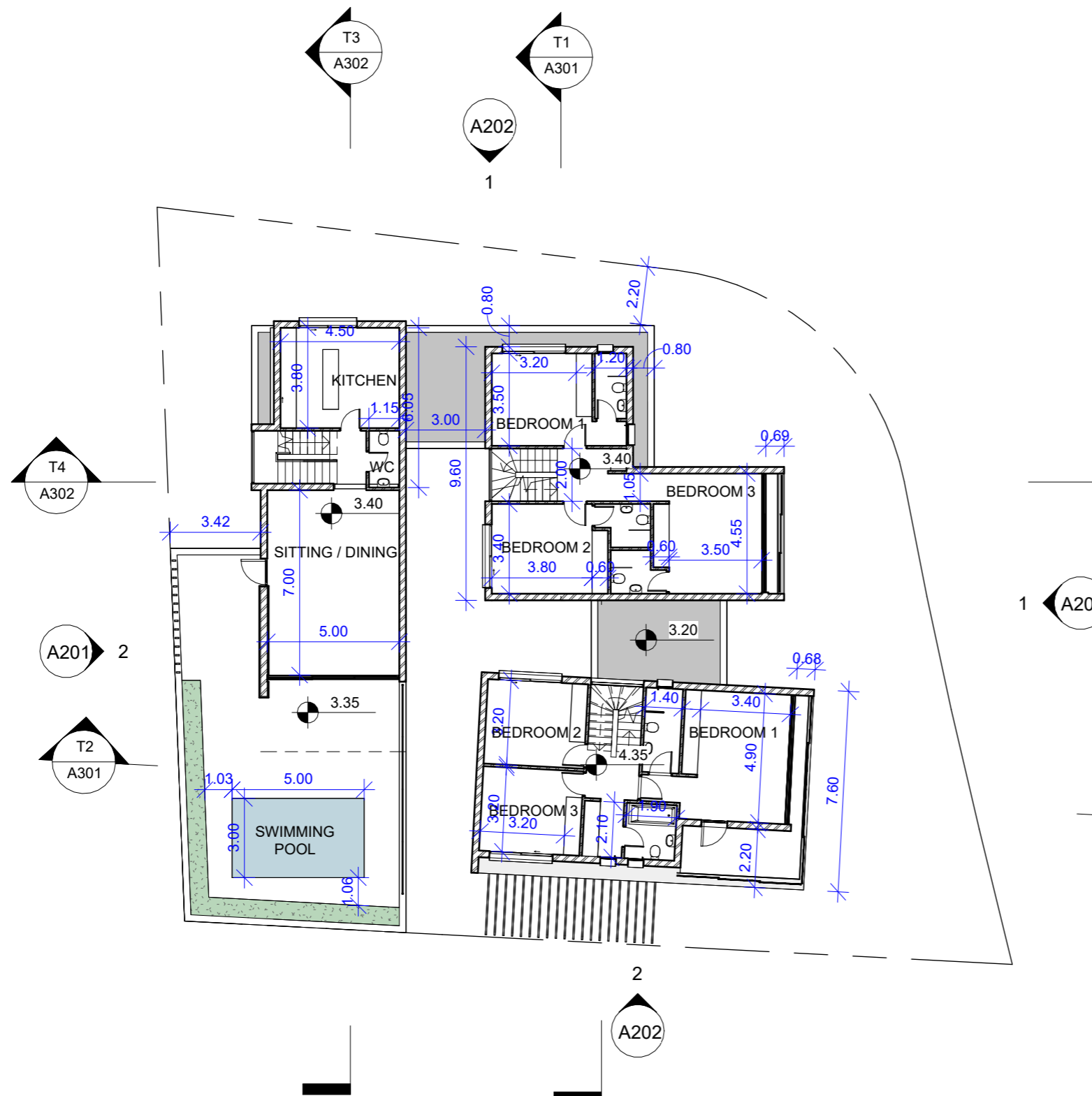

ΕΠΙΤΕΣΣΕΡΑ ΑΡΧΙΤΕΚΤΟΝΕΣ

ΓΕΩΡΓΙΟΥ ΠΑΡΟΥΤΗΣ ΠΑΡΟΥΤΗ ΧΑΡΑΛΑΜΠΙΔΟΥ

ΓΡ. ΞΕΝΟΠΟΥΛΟΥ 10 1061 ΛΕΥΚΩΣΙΑ
email : info@epitessera.com

T 22460238 F 22769002
web : www.epitessera.com

ΕΡΓΟΔΟΤΗΣ :

KCSD AVENUE LTD

ΚΩΔ. ΜΕΛΕΤΗΣ : 23-495-KC
23-495-KC

**ΕΝΤΟΛΗ 1/2022 ΠΟΛΕΟΔΟΜΙΚΗ ΑΔΕΙΑ ΜΕ ΤΗ ΔΙΑΔΙΚΑΣΙΑ
ΠΟΛΕΟΔΟΜΙΚΗΣ ΒΕΒΑΙΟΤΗΤΑΣ**

ΑΡ. ΑΙΤΗΣΗΣ:

ΑΡ. ΟΙΚΟΠΕΔΟΥ/
ΥΠΟ ΔΗΜ. ΟΙΚΟΠΕΔΟΥ:..... 723
Φ/ΣΧ:..... 2-258-371 ΤΜΗΜΑ 5
ΠΕΡΙΟΧΗ:..... ΒΟΡΟΚΛΗΝΗ
ΑΡ. ΠΟΛ. ΑΔΕΙΑΣ ΔΙΑΧΩΡΙΣΜΟΥ:..
ΕΜΒΑΔΟΝ ΙΔΙΟΚΤΗΣΙΑΣ:..... 742 m²

ΠΟΛΕΟΔΟΜΙΚΗ ΖΩΝΗ: H3

ΣΥΝΤΕΛΕΣΤΗΣ ΔΟΜΗΣΗΣ:..... 0,6:1
ΠΟΣΟΣΤΟ ΚΑΛΥΨΗΣ:..... 35%
ΥΨΟΣ (Μ):..... 8Μ
ΑΡΙΘΜΟΣ ΟΡΟΦΩΝ:..... 2

ΥΠΟΛΟΓΙΣΜΟΣ ΣΥΝΤΕΛΕΣΤΗ ΔΟΜΗΣΗΣ

	ΥΠΟΓΕΙΟ	ΙΣΟΓΕΙΟ	ΟΡΟΦΟΣ	ΣΥΝΟΛΟ	ΕΞΑΙΡΕΣ.	ΚΑΛ. ΒΕΡ.	ΤΕΛΙΚΟ
K 01	K-07	76	76	152	30	9	191
K 02	K-08	75	80	155	26	---	181
K 03	K-09	74	85	159	23	---	182
K 04	K-10						
K 05	K-11						
K 06	K-12						

ΣΥΝΤΕΛΕΣΤΗΣ ΔΟΜΗΣΗΣ 466m² (0.6 + 5% ΑΠΕ)

ΥΠΟΛΟΓΙΣΜΟΣ ΠΟΣΟΣΤΟΥ ΚΑΛΥΨΗΣ

K 01	K 02	K 03	K 04	K 05	K 06	K 07	K 08	K 09	K 10	K 11	K 12
99	96	84	/	/	/	/	/	/	/	/	/

ΕΜΒΑΔΟΝ ΚΑΛΥΨΗΣ 279. m²

ΠΟΣΟΣΤΟ ΚΑΛΥΨΗΣ 35±3%

ΕΜΒΑΔΟ ΕΠΙΜΕΡΟΥΣ ΤΕΜΑΧΙΩΝ ΥΠΟΓΗΠΕΔΩΝ

K 01	K 02	K 03	K 04	K 05	K 06	K 07	K 08	K 09	K 10	K 11	K 12
280	225	237	/	/	/	/	/	/	/	/	/

ΣΤΟΙΧΕΙΑ ΕΡΓΟΥ

HOUSING DEVELOPMENT
IN OROKLINI

ΤΙΤΛΟΣ ΣΧΕΔΙΟΥ

FLOOR 2

ΣΤΟΙΧΕΙΑ ΜΕΛΕΤΗΤΗ

ΕΠΙΤΕΣΣΕΡΑ ΑΡΧΙΤΕΚΤΟΝΕΣ
Ε.Π.Ε.
Αρ. Μητρώου ΕΤΕΚ: C00288

Υπογραφή

ΘΕΩΡΗΣΗ ΠΟΛ. ΑΡΧΗΣ

Επαρχιακό
Γραφείο ΤΠΟ:
Δήμος:

ΕΓΚΡΙΜΕΝΗ ΠΟΛΕΟΔΟΜΙΚΗ
ΑΔΕΙΑ ΜΕ ΤΗ ΔΙΑΔΙΚΑΣΙΑ
ΠΟΛΕΟΔΟΜΙΚΗΣ
ΒΕΒΑΙΟΤΗΤΑΣ (με όρους ως
αναπόσπαστο μέρος)

© ΕΠΙΤΕΣΣΕΡΑ Αρχιτέκτονες

ΗΜΕΡΟΜΗΝΙΑ : 29/03/2024 09:49:52



ΕΠΙΤΕΣΣΕΡΑ ΑΡΧΙΤΕΚΤΟΝΕΣ

ΓΕΩΡΓΙΟΥ ΠΑΡΟΥΤΗΣ ΠΑΡΟΥΤΗ ΧΑΡΑΛΑΜΠΙΔΟΥ

ΓΡ. ΞΕΝΟΠΟΥΛΟΥ 10 1061 ΛΕΥΚΩΣΙΑ
email : info@epitessera.com

T 22460238 F 22769002
web : www.epitessera.com

ΕΡΓΟΔΟΤΗΣ :

KCSD AVENUE LTD

ΚΩΔ. ΜΕΛΕΤΗΣ : 23-495-KC
23-495-KC

ΕΝΤΟΛΗ 1/2022 ΠΟΛΕΟΔΟΜΙΚΗ ΑΔΕΙΑ ΜΕ ΤΗ ΔΙΑΔΙΚΑΣΙΑ ΠΟΛΕΟΔΟΜΙΚΗΣ ΒΕΒΑΙΟΤΗΤΑΣ

ΑΡ. ΑΙΤΗΣΗΣ:

ΑΡ. ΟΙΚΟΠΕΔΟΥ/
ΥΠΟ ΔΗΜ. ΟΙΚΟΠΕΔΟΥ:..... **723**
Φ/ΣΧ:..... **2-258-371 ΤΜΗΜΑ 5**
ΠΕΡΙΟΧΗ:..... **ΒΟΡΟΚΛΗΝΗ**
ΑΡ. ΠΟΛ. ΑΔΕΙΑΣ ΔΙΑΧΩΡΙΣΜΟΥ:..
ΕΜΒΑΔΟΝ ΙΔΙΟΚΤΗΣΙΑΣ:..... **742 m²**

ΠΟΛΕΟΔΟΜΙΚΗ ΖΩΝΗ: **H3**

ΣΥΝΤΕΛΕΣΤΗΣ ΔΟΜΗΣΗΣ:..... **0,6:1**
ΠΟΣΟΣΤΟ ΚΑΛΥΨΗΣ:..... **35%**
ΥΨΟΣ (Μ):..... **8Μ**
ΑΡΙΘΜΟΣ ΟΡΟΦΩΝ:..... **2**

ΥΠΟΛΟΓΙΣΜΟΣ ΣΥΝΤΕΛΕΣΤΗ ΔΟΜΗΣΗΣ

	ΥΠΟΓΕΙΟ	ΙΣΟΓΕΙΟ	ΟΡΟΦΟΣ	ΣΥΝΟΛΟ	ΕΞΑΙΡΕΣ.	ΚΑΛ. ΒΕΡ.	ΤΕΛΙΚΟ
K 01	K-07	---	76	76	152	30	9
K 02	K-08	---	75	80	155	26	181
K 03	K-09	---	74	85	159	23	182
K 04	K-10						
K 05	K-11						
K 06	K-12						

ΣΥΝΤΕΛΕΣΤΗΣ ΔΟΜΗΣΗΣ **466m² (0.6 + 5% ΑΠΕ)**

ΥΠΟΛΟΓΙΣΜΟΣ ΠΟΣΟΣΤΟΥ ΚΑΛΥΨΗΣ

K 01	K 02	K 03	K 04	K 05	K 06	K 07	K 08	K 09	K 10	K 11	K 12
99	96	84	/	/	/	/	/	/	/	/	/

ΕΜΒΑΔΟΝ ΚΑΛΥΨΗΣ **279. m²**

ΠΟΣΟΣΤΟ ΚΑΛΥΨΗΣ **35±3%**

ΕΜΒΑΔΟ ΕΠΙΜΕΡΟΥΣ ΤΕΜΑΧΙΩΝ ΥΠΟΓΗΠΕΔΩΝ

K 01	K 02	K 03	K 04	K 05	K 06	K 07	K 08	K 09	K 10	K 11	K 12
280	225	237	/	/	/	/	/	/	/	/	/

ΣΤΟΙΧΕΙΑ ΕΡΓΟΥ

HOUSING DEVELOPMENT
IN OROKLINI

ΤΙΤΛΟΣ ΣΧΕΔΙΟΥ

FLOOR 3

ΣΤΟΙΧΕΙΑ ΜΕΛΕΤΗΤΗ

ΕΠΙΤΕΣΣΕΡΑ ΑΡΧΙΤΕΚΤΟΝΕΣ
Ε.Π.Ε.
Αρ. Μητρώου ΕΤΕΚ: C00288

Υπογραφή

ΘΕΩΡΗΣΗ ΠΟΛ. ΑΡΧΗΣ

Επαρχιακό
Γραφείο ΤΠΟ:
Δήμος:

ΕΓΚΡΙΜΕΝΗ ΠΟΛΕΟΔΟΜΙΚΗ
ΑΔΕΙΑ ΜΕ ΤΗ ΔΙΑΔΙΚΑΣΙΑ
ΠΟΛΕΟΔΟΜΙΚΗΣ
ΒΕΒΑΙΟΤΗΤΑΣ (με όρους ως
αναπόσπαστο μέρος)

© ΕΠΙΤΕΣΣΕΡΑ Αρχιτέκτονες

ΗΜΕΡΟΜΗΝΙΑ : 29/03/2024 09:49:53

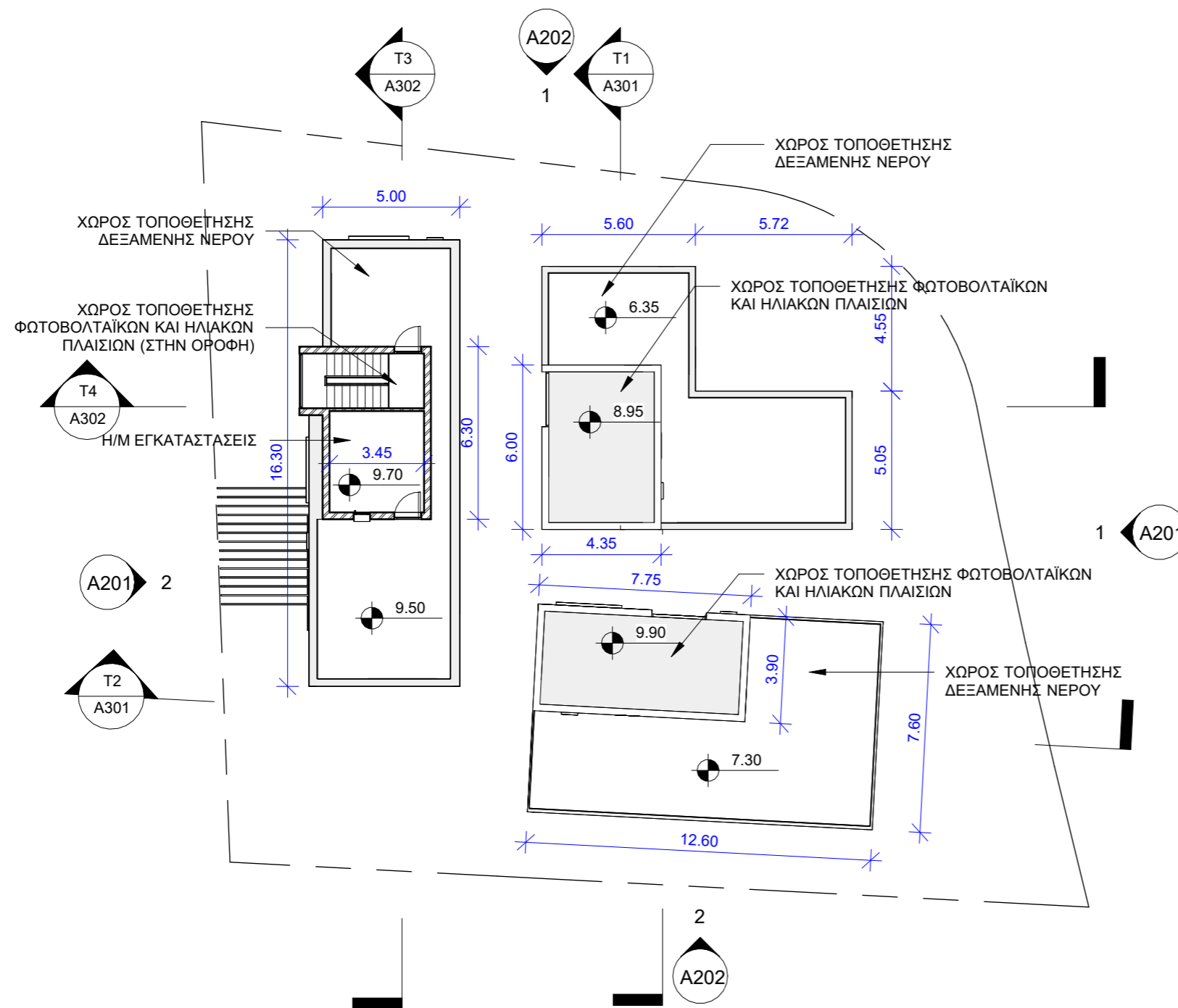

ΕΠΙΤΕΣΣΕΡΑ ΑΡΧΙΤΕΚΤΟΝΕΣ

ΓΕΩΡΓΙΟΥ ΠΑΡΟΥΤΗΣ ΠΑΡΟΥΤΗ ΧΑΡΑΛΑΜΠΙΔΟΥ

ΓΡ. ΞΕΝΟΠΟΥΛΟΥ 10 1061 ΛΕΥΚΩΣΙΑ
email : info@epitessera.com

T 22460238 F 22769002
web : www.epitessera.com

ΕΡΓΟΔΟΤΗΣ :

KCSD AVENUE LTD

ΚΩΔ. ΜΕΛΕΤΗΣ : 23-495-KC
23-495-KC

ΕΝΤΟΛΗ 1/2022 ΠΟΛΕΟΔΟΜΙΚΗ ΑΔΕΙΑ ΜΕ ΤΗ ΔΙΑΔΙΚΑΣΙΑ
ΠΟΛΕΟΔΟΜΙΚΗΣ ΒΕΒΑΙΟΤΗΤΑΣ

ΑΡ. ΑΙΤΗΣΗΣ:

ΑΡ. ΟΙΚΟΠΕΔΟΥ/
ΥΠΟ ΔΗΜ. ΟΙΚΟΠΕΔΟΥ:..... 723
Φ/ΣΧ:..... 2-258-371 ΤΜΗΜΑ 5
ΠΕΡΙΟΧΗ:..... ΒΟΡΟΚΛΗΝΗ
ΑΡ. ΠΟΛ. ΑΔΕΙΑΣ ΔΙΑΧΩΡΙΣΜΟΥ:..
ΕΜΒΑΔΟΝ ΙΔΙΟΚΤΗΣΙΑΣ:..... 742 m²

ΠΟΛΕΟΔΟΜΙΚΗ ΖΩΝΗ: H3

ΣΥΝΤΕΛΕΣΤΗΣ ΔΟΜΗΣΗΣ:..... 0,6:1
ΠΟΣΟΣΤΟ ΚΑΛΥΨΗΣ:..... 35%
ΥΨΟΣ (Μ):..... 8Μ
ΑΡΙΘΜΟΣ ΟΡΟΦΩΝ:..... 2

ΥΠΟΛΟΓΙΣΜΟΣ ΣΥΝΤΕΛΕΣΤΗ ΔΟΜΗΣΗΣ

	ΥΠΟΓΕΙΟ	ΙΣΟΓΕΙΟ	ΟΡΟΦΟΣ	ΣΥΝΟΛΟ	ΕΞΑΙΡΕΣ.	ΚΑΛ. ΒΕΡ.	ΤΕΛΙΚΟ	
Κ 01	Κ-07	---	76	76	152	30	9	191
Κ 02	Κ-08	---	75	80	155	26	---	181
Κ 03	Κ-09	---	74	85	159	23	---	182
Κ 04	Κ-10							
Κ 05	Κ-11							
Κ 06	Κ-12							

ΣΥΝΤΕΛΕΣΤΗΣ ΔΟΜΗΣΗΣ 466m² (0.6 + 5% ΑΠΕ)

ΥΠΟΛΟΓΙΣΜΟΣ ΠΟΣΟΣΤΟΥ ΚΑΛΥΨΗΣ

Κ 01	Κ 02	Κ 03	Κ 04	Κ 05	Κ 06	Κ 07	Κ 08	Κ 09	Κ 10	Κ 11	Κ 12
99	96	84	/	/	/	/	/	/	/	/	/

ΕΜΒΑΔΟΝ ΚΑΛΥΨΗΣ 279. m²

ΠΟΣΟΣΤΟ ΚΑΛΥΨΗΣ 35±3%

ΕΜΒΑΔΟ ΕΠΙΜΕΡΟΥΣ ΤΕΜΑΧΙΩΝ ΥΠΟΓΗΠΕΔΩΝ

Κ 01	Κ 02	Κ 03	Κ 04	Κ 05	Κ 06	Κ 07	Κ 08	Κ 09	Κ 10	Κ 11	Κ 12
280	225	237	/	/	/	/	/	/	/	/	/

ΣΤΟΙΧΕΙΑ ΕΡΓΟΥ

HOUSING DEVELOPMENT
IN OROKLINI

ΤΙΤΛΟΣ ΣΧΕΔΙΟΥ

SITE PLAN

ΣΤΟΙΧΕΙΑ ΜΕΛΕΤΗΤΗ

ΕΠΙΤΕΣΣΕΡΑ ΑΡΧΙΤΕΚΤΟΝΕΣ
Ε.Π.Ε.
Αρ. Μητρώου ΕΤΕΚ: C00288

Υπογραφή

ΘΕΩΡΗΣΗ ΠΟΛ. ΑΡΧΗΣ

Επαρχιακό
Γραφείο ΤΠΟ:

Δήμος:

ΕΓΚΡΙΜΕΝΗ ΠΟΛΕΟΔΟΜΙΚΗ
ΑΔΕΙΑ ΜΕ ΤΗ ΔΙΑΔΙΚΑΣΙΑ
ΠΟΛΕΟΔΟΜΙΚΗΣ
ΒΕΒΑΙΟΤΗΤΑΣ (με όρους ως
αναπόσπαστο μέρος)

© ΕΠΙΤΕΣΣΕΡΑ Αρχιτέκτονες

ΗΜΕΡΟΜΗΝΙΑ : 29/03/2024 09:49:54

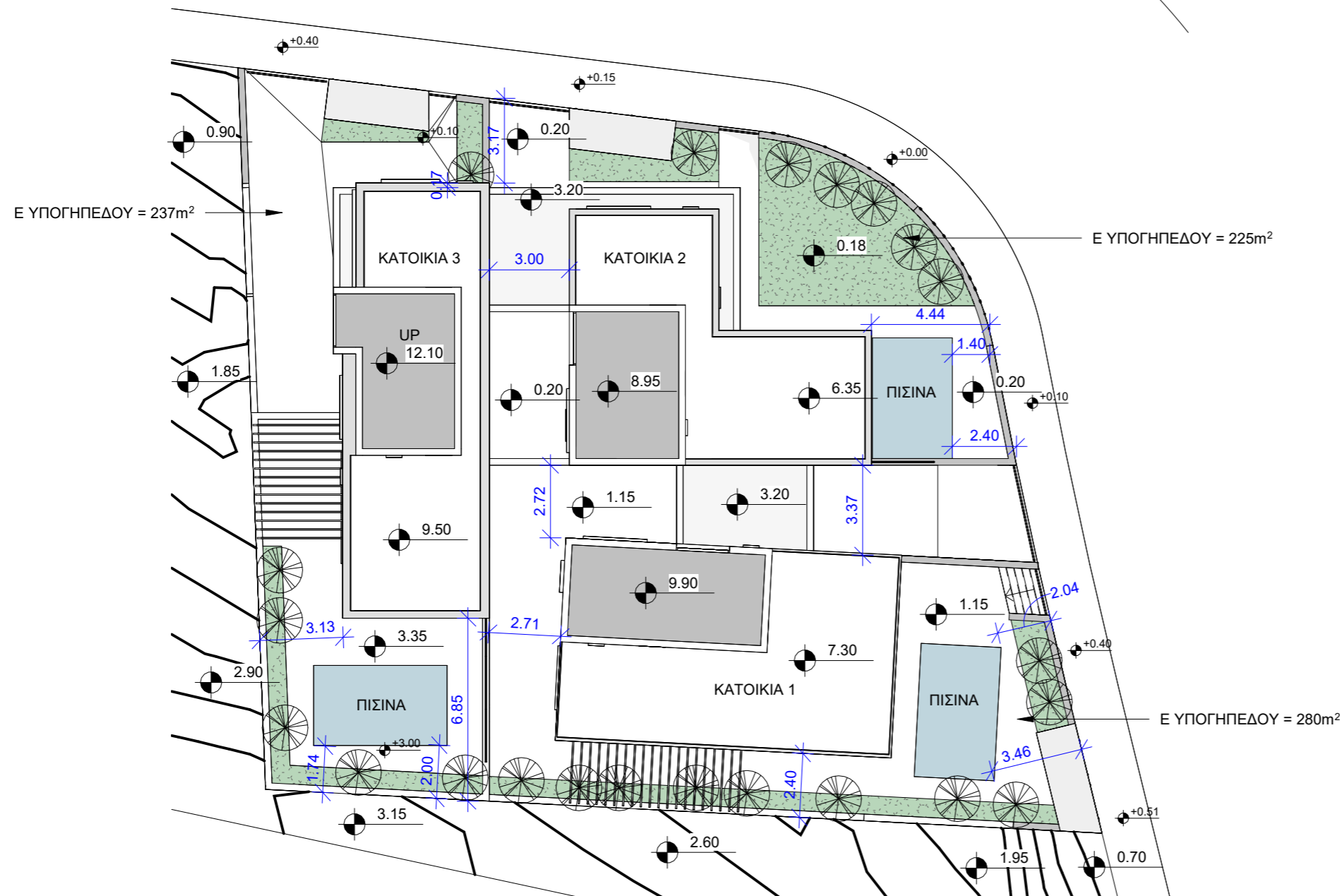

ΕΠΙΤΕΣΣΕΡΑ ΑΡΧΙΤΕΚΤΟΝΕΣ

ΓΕΩΡΓΙΟΥ ΠΑΡΟΥΤΗΣ ΠΑΡΟΥΤΗ ΧΑΡΑΛΑΜΠΙΔΟΥ

ΓΡ. ΞΕΝΟΠΟΥΛΟΥ 10 1061 ΛΕΥΚΩΣΙΑ
email: info@epitessera.com

T 22460238 F 22769002
web: www.epitessera.com

ΕΡΓΟΔΟΤΗΣ:

KCSD AVENUE LTD

ΚΩΔ. ΜΕΛΕΤΗΣ: 23-495-KC
23-495-KC

ΕΝΤΟΛΗ 1/2022 ΠΟΛΕΟΔΟΜΙΚΗ ΑΔΕΙΑ ΜΕ ΤΗ ΔΙΑΔΙΚΑΣΙΑ
ΠΟΛΕΟΔΟΜΙΚΗΣ ΒΕΒΑΙΟΤΗΤΑΣ

ΑΡ. ΑΙΤΗΣΗΣ:

ΑΡ. ΟΙΚΟΠΕΔΟΥ/
ΥΠΟ ΔΗΜ. ΟΙΚΟΠΕΔΟΥ:..... 723
Φ/ΣΧ:..... 2-258-371 ΤΜΗΜΑ 5
ΠΕΡΙΟΧΗ:..... ΒΟΡΟΚΛΗΝΗ
ΑΡ. ΠΟΛ. ΑΔΕΙΑΣ ΔΙΑΧΩΡΙΣΜΟΥ:..
ΕΜΒΑΔΟΝ ΙΔΙΟΚΤΗΣΙΑΣ:..... 742 m²

ΠΟΛΕΟΔΟΜΙΚΗ ΖΩΝΗ: H3

ΣΥΝΤΕΛΕΣΤΗΣ ΔΟΜΗΣΗΣ:..... 0,6:1
ΠΟΣΟΣΤΟ ΚΑΛΥΨΗΣ:..... 35%
ΥΨΟΣ (Μ):..... 8Μ
ΑΡΙΘΜΟΣ ΟΡΟΦΩΝ:..... 2

ΥΠΟΛΟΓΙΣΜΟΣ ΣΥΝΤΕΛΕΣΤΗ ΔΟΜΗΣΗΣ

	ΥΠΟΓΕΙΟ	ΙΣΟΓΕΙΟ	ΟΡΟΦΟΣ	ΣΥΝΟΛΟ	ΕΞΑΙΡΕΣ.	ΚΑΛ. ΒΕΡ.	ΤΕΛΙΚΟ
K 01	K-07	76	76	152	30	9	191
K 02	K-08	75	80	155	26	---	181
K 03	K-09	74	85	159	23	---	182
K 04	K-10						
K 05	K-11						
K 06	K-12						

ΣΥΝΤΕΛΕΣΤΗΣ ΔΟΜΗΣΗΣ 466m² (0.6 + 5% ΑΠΕ)

ΥΠΟΛΟΓΙΣΜΟΣ ΠΟΣΟΣΤΟΥ ΚΑΛΥΨΗΣ

K 01	K 02	K 03	K 04	K 05	K 06	K 07	K 08	K 09	K 10	K 11	K 12
99	96	84	/	/	/	/	/	/	/	/	/

ΕΜΒΑΔΟΝ ΚΑΛΥΨΗΣ 279. m²

ΠΟΣΟΣΤΟ ΚΑΛΥΨΗΣ 35±3%

ΕΜΒΑΔΟ ΕΠΙΜΕΡΟΥΣ ΤΕΜΑΧΙΩΝ ΥΠΟΓΗΠΕΔΩΝ

K 01	K 02	K 03	K 04	K 05	K 06	K 07	K 08	K 09	K 10	K 11	K 12
280	225	237	/	/	/	/	/	/	/	/	/

ΣΤΟΙΧΕΙΑ ΕΡΓΟΥ

HOUSING DEVELOPMENT
IN OROKLINI

ΤΙΤΛΟΣ ΣΧΕΔΙΟΥ

ELEVATIONS

ΣΤΟΙΧΕΙΑ ΜΕΛΕΤΗΤΗ

ΕΠΙΤΕΣΣΕΡΑ ΑΡΧΙΤΕΚΤΟΝΕΣ
Ε.Π.Ε.
Αρ. Μητρώου ΕΤΕΚ: C00288

Υπογραφή

ΘΕΩΡΗΣΗ ΠΟΛ. ΑΡΧΗΣ

Επαρχιακό
Γραφείο ΤΠΟ:

Δήμος:

ΕΓΚΡΙΜΕΝΗ ΠΟΛΕΟΔΟΜΙΚΗ
ΑΔΕΙΑ ΜΕ ΤΗ ΔΙΑΔΙΚΑΣΙΑ
ΠΟΛΕΟΔΟΜΙΚΗΣ
ΒΕΒΑΙΟΤΗΤΑΣ (με όρους ως
αναπόσπαστο μέρος)

© ΕΠΙΤΕΣΣΕΡΑ Αρχιτέκτονες

ΗΜΕΡΟΜΗΝΙΑ : 29/03/2024 09:49:56



1 EAST ELEVATION
1 : 200

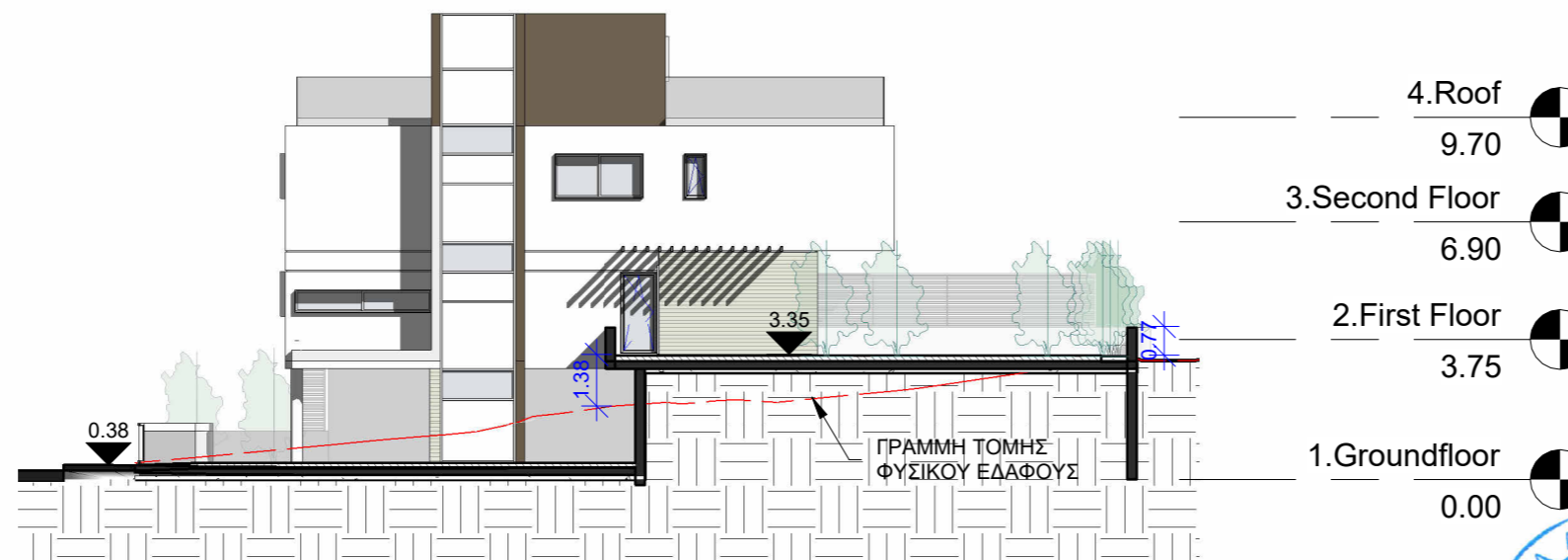

2 WEST ELEVATION
1 : 200



ΕΠΙΤΕΣΣΕΡΑ ΑΡΧΙΤΕΚΤΟΝΕΣ

ΓΕΩΡΓΙΟΥ ΠΑΡΟΥΤΗΣ ΠΑΡΟΥΤΗ ΧΑΡΑΛΑΜΠΙΔΟΥ

ΓΡ. ΞΕΝΟΠΟΥΛΟΥ 10 1061 ΛΕΥΚΩΣΙΑ
email : info@epitessera.com

T 22460238 F 22769002
web : www.epitessera.com

ΕΡΓΟΔΟΤΗΣ :

KCSD AVENUE LTD

ΚΩΔ. ΜΕΛΕΤΗΣ : 23-495-KC
23-495-KC

**ΕΝΤΟΛΗ 1/2022 ΠΟΛΕΟΔΟΜΙΚΗ ΑΔΕΙΑ ΜΕ ΤΗ ΔΙΑΔΙΚΑΣΙΑ
ΠΟΛΕΟΔΟΜΙΚΗΣ ΒΕΒΑΙΟΤΗΤΑΣ**

ΑΡ. ΑΙΤΗΣΗΣ:

ΑΡ. ΟΙΚΟΠΕΔΟΥ/
ΥΠΟ ΔΗΜ. ΟΙΚΟΠΕΔΟΥ:..... 723
Φ/ΣΧ:..... 2-258-371 ΤΜΗΜΑ 5
ΠΕΡΙΟΧΗ:..... ΒΟΡΟΚΛΗΝΗ
ΑΡ. ΠΟΛ. ΑΔΕΙΑΣ ΔΙΑΧΩΡΙΣΜΟΥ:..
ΕΜΒΑΔΟΝ ΙΔΙΟΚΤΗΣΙΑΣ:..... 742 m²

ΠΟΛΕΟΔΟΜΙΚΗ ΖΩΝΗ: H3

ΣΥΝΤΕΛΕΣΤΗΣ ΔΟΜΗΣΗΣ:..... 0,6:1
ΠΟΣΟΣΤΟ ΚΑΛΥΨΗΣ:..... 35%
ΥΨΟΣ (Μ):..... 8Μ
ΑΡΙΘΜΟΣ ΟΡΟΦΩΝ:..... 2

ΥΠΟΛΟΓΙΣΜΟΣ ΣΥΝΤΕΛΕΣΤΗ ΔΟΜΗΣΗΣ

	ΥΠΟΓΕΙΟ	ΙΣΟΓΕΙΟ	ΟΡΟΦΟΣ	ΣΥΝΟΛΟ	ΕΞΑΙΡΕΣ.	ΚΑΛ. ΒΕΡ.	ΤΕΛΙΚΟ
K 01	K-07	76	76	152	30	9	191
K 02	K-08	75	80	155	26	---	181
K 03	K-09	74	85	159	23	---	182
K-04	K-10						
K-05	K-11						
K-06	K-12						

ΣΥΝΤΕΛΕΣΤΗΣ ΔΟΜΗΣΗΣ 466m² (0.6 + 5% ΑΠΕ)

ΥΠΟΛΟΓΙΣΜΟΣ ΠΟΣΟΣΤΟΥ ΚΑΛΥΨΗΣ

K 01	K 02	K 03	K 04	K 05	K 06	K 07	K 08	K 09	K 10	K 11	K 12
99	96	84	/	/	/	/	/	/	/	/	/

ΕΜΒΑΔΟΝ ΚΑΛΥΨΗΣ 279.m²

ΠΟΣΟΣΤΟ ΚΑΛΥΨΗΣ 35±3%

ΕΜΒΑΔΟ ΕΠΙΜΕΡΟΥΣ ΤΕΜΑΧΙΩΝ ΥΠΟΓΗΠΕΔΩΝ

K 01	K 02	K 03	K 04	K 05	K 06	K 07	K 08	K 09	K 10	K 11	K 12
280	225	237	/	/	/	/	/	/	/	/	/

ΣΤΟΙΧΕΙΑ ΕΡΓΟΥ

HOUSING DEVELOPMENT
IN OROKLINI

ΤΙΤΛΟΣ ΣΧΕΔΙΟΥ

ELEVATIONS

ΣΤΟΙΧΕΙΑ ΜΕΛΕΤΗΤΗ

ΕΠΙΤΕΣΣΕΡΑ ΑΡΧΙΤΕΚΤΟΝΕΣ
Ε.Π.Ε.
Αρ. Μητρώου ΕΤΕΚ: C00288

Υπογραφή

ΘΕΩΡΗΣΗ ΠΟΛ. ΑΡΧΗΣ

Επαρχιακό
Γραφείο ΤΠΟ:

Δήμος:

ΕΓΚΡΙΜΕΝΗ ΠΟΛΕΟΔΟΜΙΚΗ
ΑΔΕΙΑ ΜΕ ΤΗ ΔΙΑΔΙΚΑΣΙΑ
ΠΟΛΕΟΔΟΜΙΚΗΣ
ΒΕΒΑΙΟΤΗΤΑΣ (με όρους ως
αναπόσπαστο μέρος)

© ΕΠΙΤΕΣΣΕΡΑ Αρχιτέκτονες

ΗΜΕΡΟΜΗΝΙΑ : 29/03/2024 09:49:59



1 NORTH ELEVATION
1 : 200

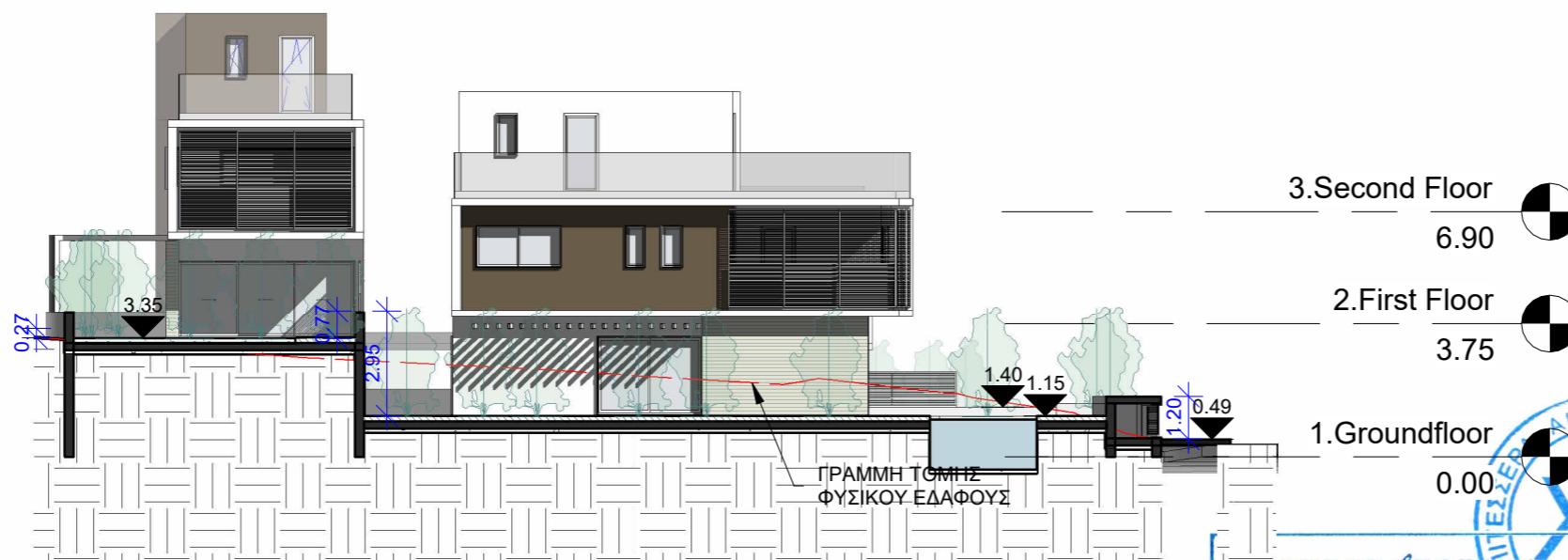

2 SOUTH ELEVATION
1 : 200

ΓΕΩΡΓΙΟΣ ΓΕΩΡΓΙΟΥ
ΑΡΧΙΤΕΚΤΟΝΑΣ
Α.Μ. ΕΤΕΚ 67626



ΕΠΙΤΕΣΣΕΡΑ ΑΡΧΙΤΕΚΤΟΝΕΣ

ΓΕΩΡΓΙΟΥ ΠΑΡΟΥΤΗΣ ΠΑΡΟΥΤΗ ΧΑΡΑΛΑΜΠΙΔΟΥ

ΓΡ. ΞΕΝΟΠΟΥΛΟΥ 10 1061 ΛΕΥΚΩΣΙΑ
email : info@epitessera.com

T 22460238 F 22769002
web : www.epitessera.com

ΕΡΓΟΔΟΤΗΣ :

KCSD AVENUE LTD

ΚΩΔ. ΜΕΛΕΤΗΣ : 23-495-KC
23-495-KC

ΕΝΤΟΛΗ 1/2022 ΠΟΛΕΟΔΟΜΙΚΗ ΑΔΕΙΑ ΜΕ ΤΗ ΔΙΑΔΙΚΑΣΙΑ
ΠΟΛΕΟΔΟΜΙΚΗΣ ΒΕΒΑΙΟΤΗΤΑΣ

ΑΡ. ΑΙΤΗΣΗΣ:

ΑΡ. ΟΙΚΟΠΕΔΟΥ/
ΥΠΟ ΔΗΜ. ΟΙΚΟΠΕΔΟΥ:..... 723
Φ/ΣΧ:..... 2-258-371 ΤΜΗΜΑ 5
ΠΕΡΙΟΧΗ:..... ΒΟΡΟΚΛΗΝΗ
ΑΡ. ΠΟΛ. ΑΔΕΙΑΣ ΔΙΑΧΩΡΙΣΜΟΥ:..
ΕΜΒΑΔΟΝ ΙΔΙΟΚΤΗΣΙΑΣ:..... 742 m²

ΠΟΛΕΟΔΟΜΙΚΗ ΖΩΝΗ: H3

ΣΥΝΤΕΛΕΣΤΗΣ ΔΟΜΗΣΗΣ:..... 0,6:1
ΠΟΣΟΣΤΟ ΚΑΛΥΨΗΣ:..... 35%
ΥΨΟΣ (Μ):..... 8Μ
ΑΡΙΘΜΟΣ ΟΡΟΦΩΝ:..... 2

ΥΠΟΛΟΓΙΣΜΟΣ ΣΥΝΤΕΛΕΣΤΗ ΔΟΜΗΣΗΣ

	ΥΠΟΓΕΙΟ	ΙΣΟΓΕΙΟ	ΟΡΟΦΟΣ	ΣΥΝΟΛΟ	ΕΞΑΙΡΕΣ.	ΚΑΛ. ΒΕΡ.	ΤΕΛΙΚΟ
K 01	K-07	76	76	152	30	9	191
K 02	K-08	75	80	155	26	---	181
K 03	K-09	74	85	159	23	---	182
K 04	K-10						
K 05	K-11						
K 06	K-12						

ΣΥΝΤΕΛΕΣΤΗΣ ΔΟΜΗΣΗΣ 466m² (0.6 + 5% ΑΠΕ)

ΥΠΟΛΟΓΙΣΜΟΣ ΠΟΣΟΣΤΟΥ ΚΑΛΥΨΗΣ

K 01	K 02	K 03	K 04	K 05	K 06	K 07	K 08	K 09	K 10	K 11	K 12
99	96	84	/	/	/	/	/	/	/	/	/

ΕΜΒΑΔΟΝ ΚΑΛΥΨΗΣ 279. m²

ΠΟΣΟΣΤΟ ΚΑΛΥΨΗΣ 35±3%

ΕΜΒΑΔΟ ΕΠΙΜΕΡΟΥΣ ΤΕΜΑΧΙΩΝ ΥΠΟΓΗΠΕΔΩΝ

K 01	K 02	K 03	K 04	K 05	K 06	K 07	K 08	K 09	K 10	K 11	K 12
280	225	237	/	/	/	/	/	/	/	/	/

ΣΤΟΙΧΕΙΑ ΕΡΓΟΥ

HOUSING DEVELOPMENT
IN OROKLINI

ΤΙΤΛΟΣ ΣΧΕΔΙΟΥ

ΟΨΕΙΣ ΠΕΡΙΦΡΑΞΗΣ

ΣΤΟΙΧΕΙΑ ΜΕΛΕΤΗΤΗ

ΕΠΙΤΕΣΣΕΡΑ ΑΡΧΙΤΕΚΤΟΝΕΣ
Ε.Π.Ε.
Αρ. Μητρώου ΕΤΕΚ: C00288

Υπογραφή

ΘΕΩΡΗΣΗ ΠΟΛ. ΑΡΧΗΣ

Επαρχιακό
Γραφείο ΤΠΟ:

Δήμος:

ΕΓΚΡΙΜΕΝΗ ΠΟΛΕΟΔΟΜΙΚΗ
ΑΔΕΙΑ ΜΕ ΤΗ ΔΙΑΔΙΚΑΣΙΑ
ΠΟΛΕΟΔΟΜΙΚΗΣ
ΒΕΒΑΙΟΤΗΤΑΣ (με όρους ως
αναπόσπαστο μέρος)

© ΕΠΙΤΕΣΣΕΡΑ Αρχιτέκτονες

ΗΜΕΡΟΜΗΝΙΑ : 29/03/2024 09:49:59

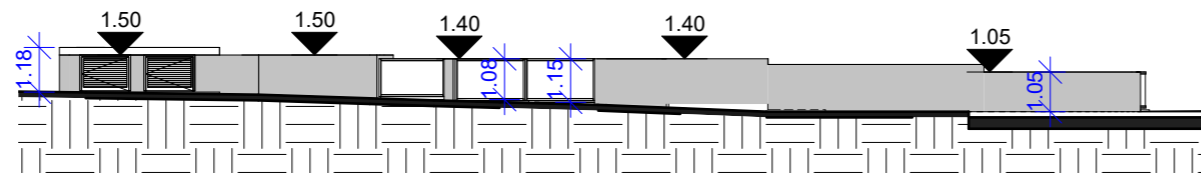

1 **ΑΝΑΤΟΛΙΚΗ ΠΕΡΙΦΡΑΞΗ**
1 : 200

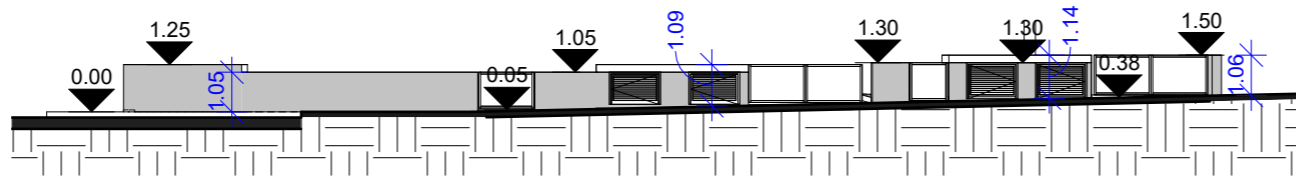

2 **ΒΟΡΕΙΑ ΠΕΡΙΦΡΑΞΗ**
1 : 200

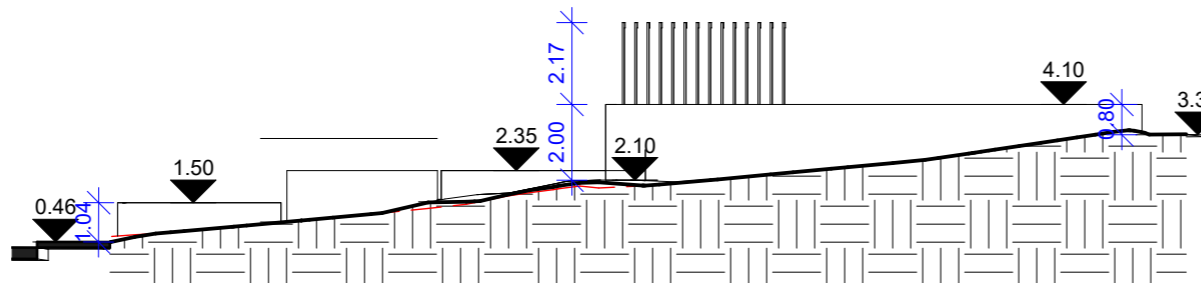

3 **ΔΥΤΙΚΗ ΠΕΡΙΦΡΑΞΗ**
1 : 200

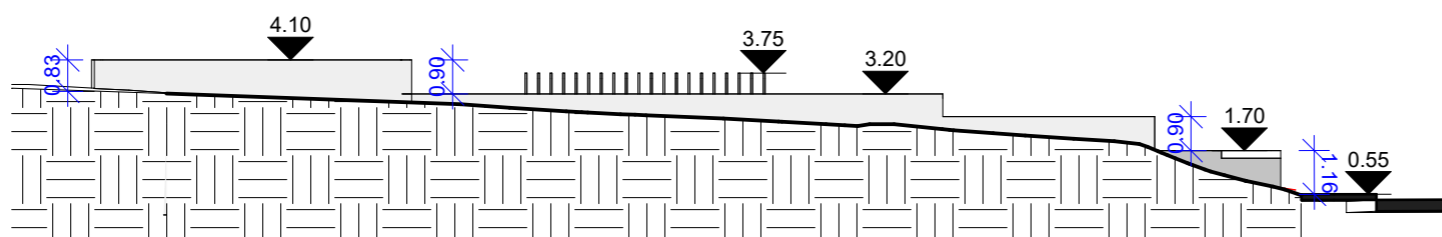

4 **ΝΟΤΙΑ ΠΕΡΙΦΡΑΞΗ**
1 : 200

ΓΙΩΡΓΟΣ ΓΕΩΡΓΙΟΥ
ΑΡΧΙΤΕΚΤΟΝΑΣ
Α.Μ. ΕΤΕΚ 67626



ΕΠΙΤΕΣΣΕΡΑ ΑΡΧΙΤΕΚΤΟΝΕΣ

ΓΕΩΡΓΙΟΥ ΠΑΡΟΥΤΗΣ ΠΑΡΟΥΤΗ ΧΑΡΑΛΑΜΠΙΔΟΥ

ΓΡ. ΞΕΝΟΠΟΥΛΟΥ 10 1061 ΛΕΥΚΩΣΙΑ
email : info@epitessera.com

T 22460238 F 22769002
web : www.epitessera.com

ΕΡΓΟΔΟΤΗΣ :

KCSD AVENUE LTD

ΚΩΔ. ΜΕΛΕΤΗΣ : 23-495-KC
23-495-KC

**ΕΝΤΟΛΗ 1/2022 ΠΟΛΕΟΔΟΜΙΚΗ ΑΔΕΙΑ ΜΕ ΤΗ ΔΙΑΔΙΚΑΣΙΑ
ΠΟΛΕΟΔΟΜΙΚΗΣ ΒΕΒΑΙΟΤΗΤΑΣ**

ΑΡ. ΑΙΤΗΣΗΣ:

ΑΡ. ΟΙΚΟΠΕΔΟΥ/
ΥΠΟ ΔΗΜ. ΟΙΚΟΠΕΔΟΥ:..... **723**
Φ/ΣΧ:..... **2-258-371 ΤΜΗΜΑ 5**
ΠΕΡΙΟΧΗ:..... **ΒΟΡΟΚΛΗΝΗ**
ΑΡ. ΠΟΛ. ΑΔΕΙΑΣ ΔΙΑΧΩΡΙΣΜΟΥ:..
ΕΜΒΑΔΟΝ ΙΔΙΟΚΤΗΣΙΑΣ:..... **742 m²**

ΠΟΛΕΟΔΟΜΙΚΗ ΖΩΝΗ: **H3**

ΣΥΝΤΕΛΕΣΤΗΣ ΔΟΜΗΣΗΣ:..... **0,6:1**
ΠΟΣΟΣΤΟ ΚΑΛΥΨΗΣ:..... **35%**
ΥΨΟΣ (Μ):..... **8Μ**
ΑΡΙΘΜΟΣ ΟΡΟΦΩΝ:..... **2**

ΥΠΟΛΟΓΙΣΜΟΣ ΣΥΝΤΕΛΕΣΤΗ ΔΟΜΗΣΗΣ

	ΥΠΟΓΕΙΟ	ΙΣΟΓΕΙΟ	ΟΡΟΦΟΣ	ΣΥΝΟΛΟ	ΕΞΑΙΡΕΣ.	ΚΑΛ. ΒΕΡ.	ΤΕΛΙΚΟ
K 01	K-07	---	76	76	152	30	9
K 02	K-08	---	75	80	155	26	181
K 03	K-09	---	74	85	159	23	182
K 04	K-10						
K 05	K-11						
K 06	K-12						

ΣΥΝΤΕΛΕΣΤΗΣ ΔΟΜΗΣΗΣ **466m² (0.6 + 5% ΑΠΕ)**

ΥΠΟΛΟΓΙΣΜΟΣ ΠΟΣΟΣΤΟΥ ΚΑΛΥΨΗΣ

K 01	K 02	K 03	K 04	K 05	K 06	K 07	K 08	K 09	K 10	K 11	K 12
99	96	84	/	/	/	/	/	/	/	/	/

ΕΜΒΑΔΟΝ ΚΑΛΥΨΗΣ **279. m²**

ΠΟΣΟΣΤΟ ΚΑΛΥΨΗΣ **35±3%**

ΕΜΒΑΔΟ ΕΠΙΜΕΡΟΥΣ ΤΕΜΑΧΙΩΝ ΥΠΟΓΗΠΕΔΩΝ

K 01	K 02	K 03	K 04	K 05	K 06	K 07	K 08	K 09	K 10	K 11	K 12
280	225	237	/	/	/	/	/	/	/	/	/

ΣΤΟΙΧΕΙΑ ΕΡΓΟΥ

HOUSING DEVELOPMENT
IN OROKLINI

ΤΙΤΛΟΣ ΣΧΕΔΙΟΥ

SECTIONS

ΣΤΟΙΧΕΙΑ ΜΕΛΕΤΗΤΗ

ΕΠΙΤΕΣΣΕΡΑ ΑΡΧΙΤΕΚΤΟΝΕΣ
Ε.Π.Ε.
Αρ. Μητρώου ΕΤΕΚ: C00288

Υπογραφή

ΘΕΩΡΗΣΗ ΠΟΛ. ΑΡΧΗΣ

Επαρχιακό
Γραφείο ΤΠΟ:

Δήμος:

**ΕΓΚΡΙΜΕΝΗ ΠΟΛΕΟΔΟΜΙΚΗ
ΑΔΕΙΑ ΜΕ ΤΗ ΔΙΑΔΙΚΑΣΙΑ
ΠΟΛΕΟΔΟΜΙΚΗΣ
ΒΕΒΑΙΟΤΗΤΑΣ (με όρους ως
αναπόσπαστο μέρος)**

© ΕΠΙΤΕΣΣΕΡΑ Αρχιτέκτονες

ΗΜΕΡΟΜΗΝΙΑ : 29/03/2024 09:50:01

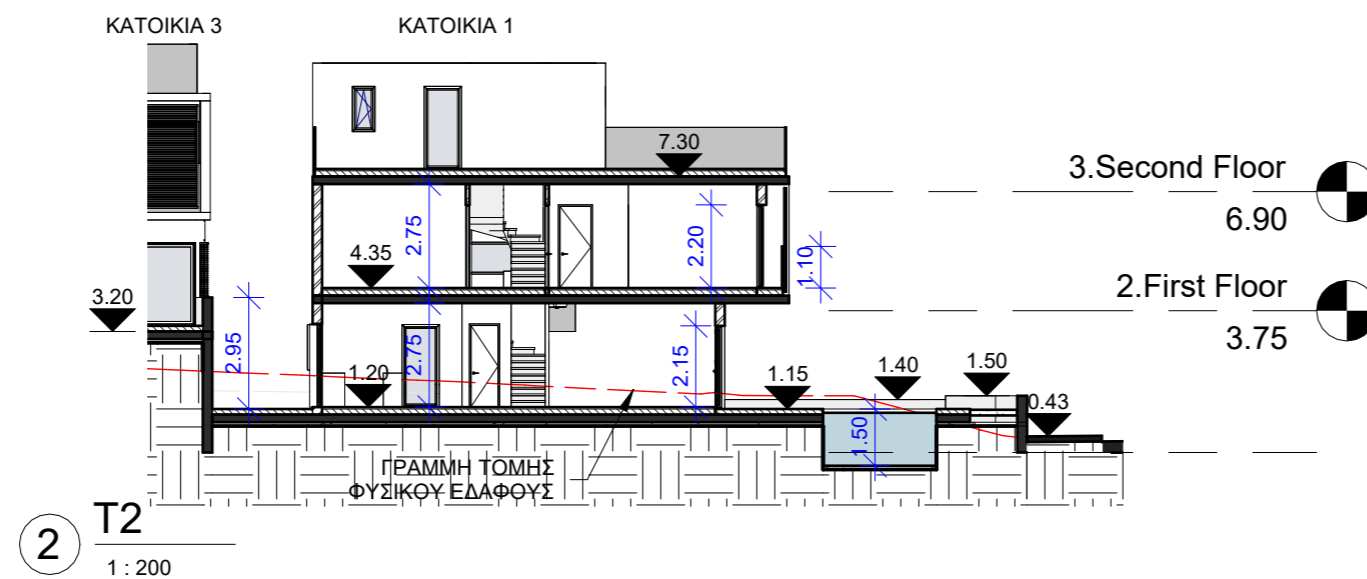
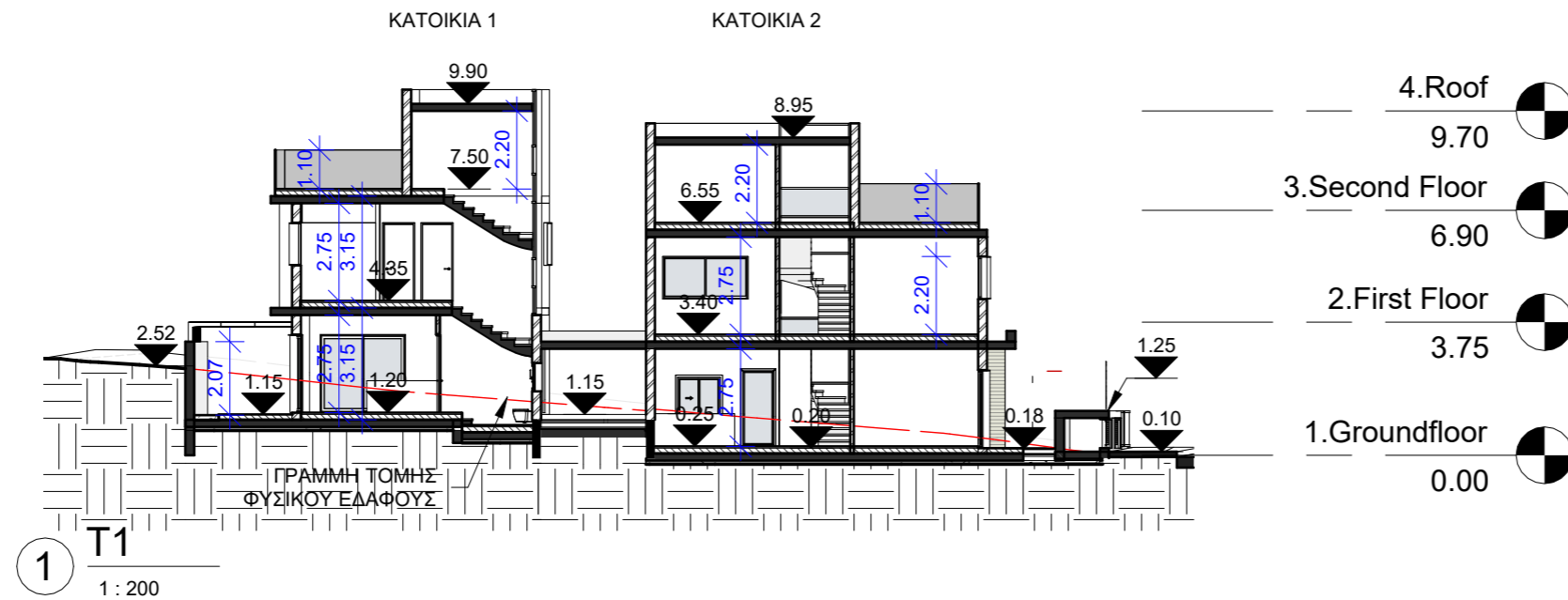

ΕΠΙΤΕΣΣΕΡΑ ΑΡΧΙΤΕΚΤΟΝΕΣ

ΓΕΩΡΓΙΟΥ ΠΑΡΟΥΤΗΣ ΠΑΡΟΥΤΗ ΧΑΡΑΛΑΜΠΙΔΟΥ

ΓΡ. ΞΕΝΟΠΟΥΛΟΥ 10 1061 ΛΕΥΚΩΣΙΑ
email : info@epitessera.com

T 22460238 F 22769002
web : www.epitessera.com

ΕΡΓΟΔΟΤΗΣ :

KCSD AVENUE LTD

ΚΩΔ. ΜΕΛΕΤΗΣ : 23-495-KC
23-495-KC

**ΕΝΤΟΛΗ 1/2022 ΠΟΛΕΟΔΟΜΙΚΗ ΑΔΕΙΑ ΜΕ ΤΗ ΔΙΑΔΙΚΑΣΙΑ
ΠΟΛΕΟΔΟΜΙΚΗΣ ΒΕΒΑΙΟΤΗΤΑΣ**

ΑΡ. ΑΙΤΗΣΗΣ:

ΑΡ. ΟΙΚΟΠΕΔΟΥ/
ΥΠΟ ΔΗΜ. ΟΙΚΟΠΕΔΟΥ:..... **723**
Φ/ΣΧ:..... **2-258-371 ΤΜΗΜΑ 5**
ΠΕΡΙΟΧΗ:..... **ΒΟΡΟΚΛΗΝΗ**
ΑΡ. ΠΟΛ. ΑΔΕΙΑΣ ΔΙΑΧΩΡΙΣΜΟΥ:.....
ΕΜΒΑΔΟΝ ΙΔΙΟΚΤΗΣΙΑΣ:..... **742 m²**

ΠΟΛΕΟΔΟΜΙΚΗ ΖΩΝΗ: **H3**

ΣΥΝΤΕΛΕΣΤΗΣ ΔΟΜΗΣΗΣ:..... **0,6:1**
ΠΟΣΟΣΤΟ ΚΑΛΥΨΗΣ:..... **35%**
ΥΨΟΣ (Μ):..... **8Μ**
ΑΡΙΘΜΟΣ ΟΡΟΦΩΝ:..... **2**

ΥΠΟΛΟΓΙΣΜΟΣ ΣΥΝΤΕΛΕΣΤΗ ΔΟΜΗΣΗΣ

	ΥΠΟΓΕΙΟ	ΙΣΟΓΕΙΟ	ΟΡΟΦΟΣ	ΣΥΝΟΛΟ	ΕΞΑΙΡΕΣ.	ΚΑΛ. ΒΕΡ.	ΤΕΛΙΚΟ
K 01	K-07	---	76	152	30	9	191
K 02	K-08	---	75	155	26	---	181
K 03	K-09	---	74	159	23	---	182
K 04	K-10						
K 05	K-11						
K 06	K-12						

ΣΥΝΤΕΛΕΣΤΗΣ ΔΟΜΗΣΗΣ **466m² (0.6 + 5% ΑΠΕ)**

ΥΠΟΛΟΓΙΣΜΟΣ ΠΟΣΟΣΤΟΥ ΚΑΛΥΨΗΣ

K 01	K 02	K 03	K 04	K 05	K 06	K 07	K 08	K 09	K 10	K 11	K 12
99	96	84	/	/	/	/	/	/	/	/	/

ΕΜΒΑΔΟΝ ΚΑΛΥΨΗΣ **279. m²**

ΠΟΣΟΣΤΟ ΚΑΛΥΨΗΣ **35±3%**

ΕΜΒΑΔΟ ΕΠΙΜΕΡΟΥΣ ΤΕΜΑΧΙΩΝ ΥΠΟΓΗΠΕΔΩΝ

K 01	K 02	K 03	K 04	K 05	K 06	K 07	K 08	K 09	K 10	K 11	K 12
280	225	237	/	/	/	/	/	/	/	/	/

ΣΤΟΙΧΕΙΑ ΕΡΓΟΥ

HOUSING DEVELOPMENT
IN OROKLINI

ΤΙΤΛΟΣ ΣΧΕΔΙΟΥ

SECTIONS

ΣΤΟΙΧΕΙΑ ΜΕΛΕΤΗΤΗ

ΕΠΙΤΕΣΣΕΡΑ ΑΡΧΙΤΕΚΤΟΝΕΣ
Ε.Π.Ε.

Αρ. Μητρώου ΕΤΕΚ: C00288

Υπογραφή

ΘΕΩΡΗΣΗ ΠΟΛ. ΑΡΧΗΣ

Επαρχιακό
Γραφείο ΤΠΟ:

Δήμος:

**ΕΓΚΡΙΜΕΝΗ ΠΟΛΕΟΔΟΜΙΚΗ
ΑΔΕΙΑ ΜΕ ΤΗ ΔΙΑΔΙΚΑΣΙΑ
ΠΟΛΕΟΔΟΜΙΚΗΣ
ΒΕΒΑΙΟΤΗΤΑΣ (με όρους ως
αναπόσπαστο μέρος)**

© ΕΠΙΤΕΣΣΕΡΑ Αρχιτέκτονες

ΗΜΕΡΟΜΗΝΙΑ : 29/03/2024 09:50:03

Σημείωση:

Το ύψος μετρήθηκε από το μέσο υψόμετρο μεταξύ +0,28 και +3,08: 9,70 - 1,40 = 8,30

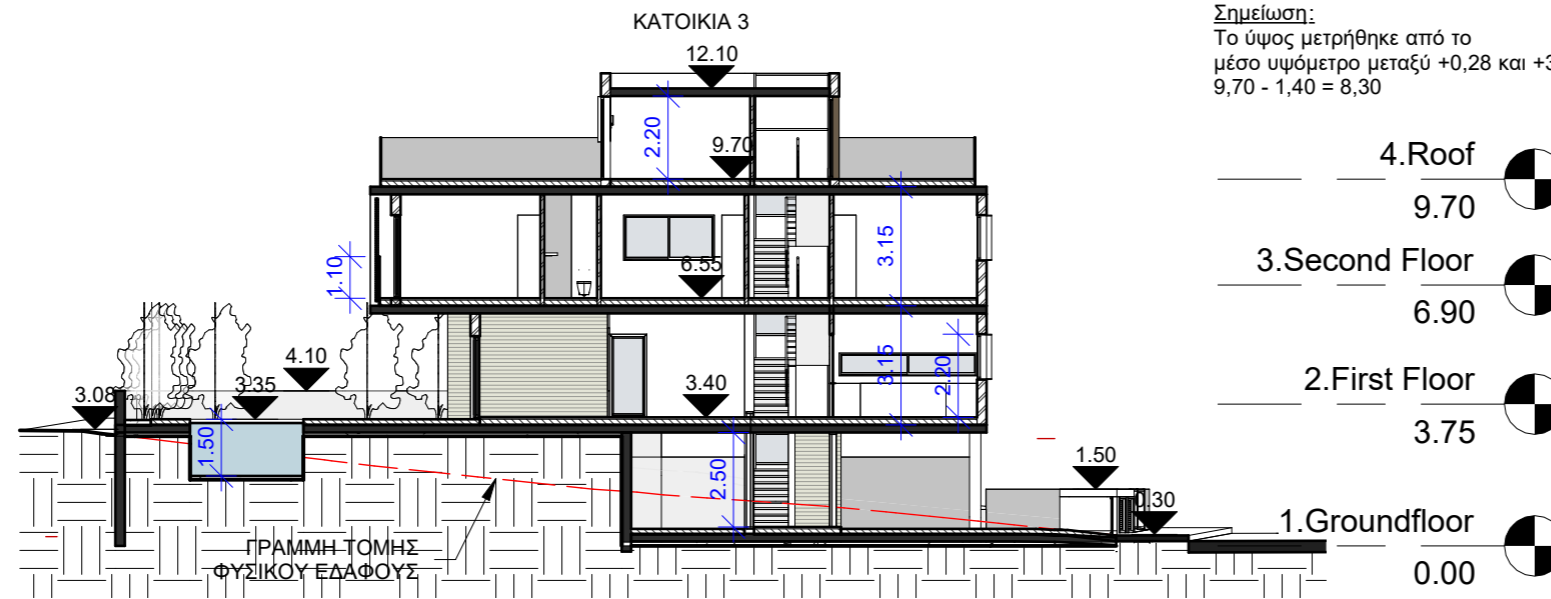

1 T3
1 : 200

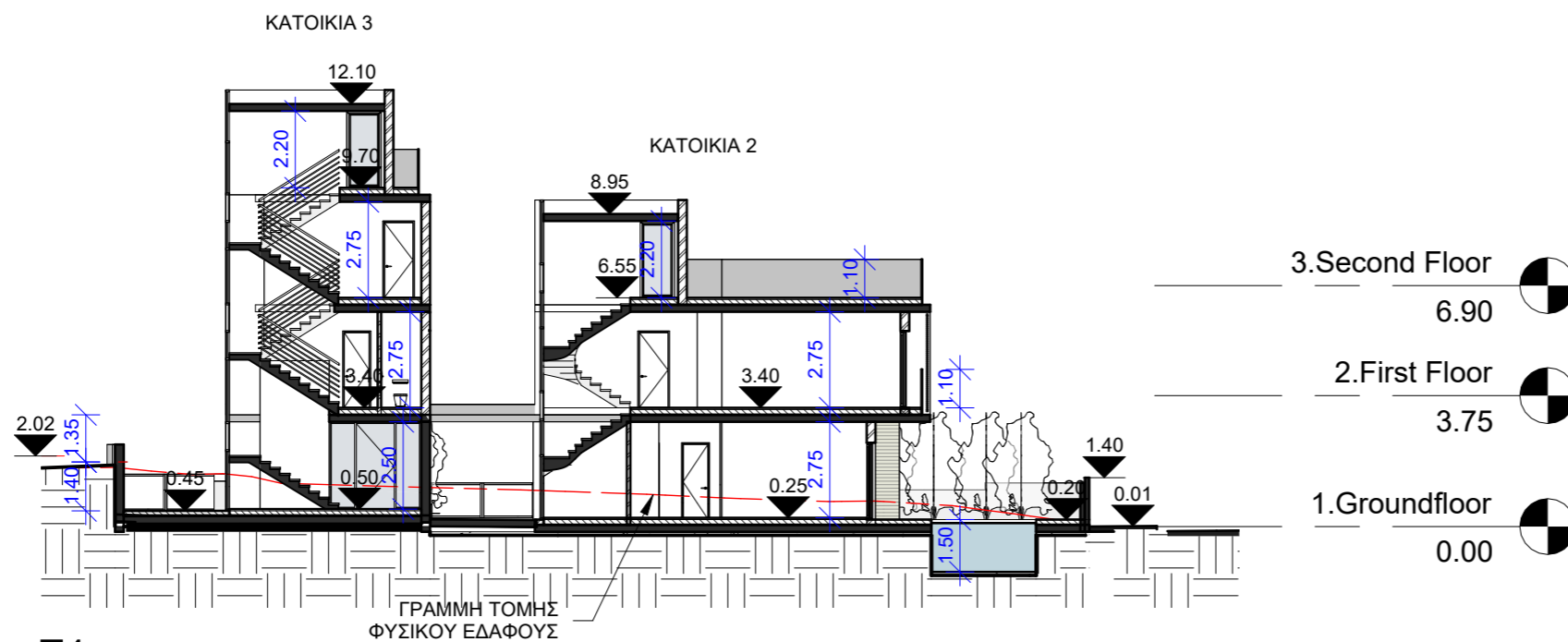

2 T4
1 : 200

3.Second Floor 6.90
2.First Floor 3.75
1.Groundfloor 0.00



ΕΠΙΤΕΣΣΕΡΑ ΑΡΧΙΤΕΚΤΟΝΕΣ

ΓΕΩΡΓΙΟΥ ΠΑΡΟΥΤΗΣ ΠΑΡΟΥΤΗ ΧΑΡΑΛΑΜΠΙΔΟΥ

ΓΡ. ΞΕΝΟΠΟΥΛΟΥ 10 1061 ΛΕΥΚΩΣΙΑ
email : info@epitessera.com

T 22460238 F 22769002
web : www.epitessera.com

ΕΡΓΟΔΟΤΗΣ :

KCSD AVENUE LTD

ΚΩΔ. ΜΕΛΕΤΗΣ : 23-495-KC
23-495-KC

**ΕΝΤΟΛΗ 1/2022 ΠΟΛΕΟΔΟΜΙΚΗ ΑΔΕΙΑ ΜΕ ΤΗ ΔΙΑΔΙΚΑΣΙΑ
ΠΟΛΕΟΔΟΜΙΚΗΣ ΒΕΒΑΙΟΤΗΤΑΣ**

ΑΡ. ΑΙΤΗΣΗΣ:

ΑΡ. ΟΙΚΟΠΕΔΟΥ/
ΥΠΟ ΔΗΜ. ΟΙΚΟΠΕΔΟΥ:..... **723**
Φ/ΣΧ:..... **2-258-371 ΤΜΗΜΑ 5**
ΠΕΡΙΟΧΗ:..... **ΒΟΡΟΚΛΗΝΗ**
ΑΡ. ΠΟΛ. ΑΔΕΙΑΣ ΔΙΑΧΩΡΙΣΜΟΥ:..
ΕΜΒΑΔΟΝ ΙΔΙΟΚΤΗΣΙΑΣ:..... **742 m²**

ΠΟΛΕΟΔΟΜΙΚΗ ΖΩΝΗ: **H3**

ΣΥΝΤΕΛΕΣΤΗΣ ΔΟΜΗΣΗΣ:..... **0,6:1**
ΠΟΣΟΣΤΟ ΚΑΛΥΨΗΣ:..... **35%**
ΥΨΟΣ (Μ):..... **8Μ**
ΑΡΙΘΜΟΣ ΟΡΟΦΩΝ:..... **2**

ΥΠΟΛΟΓΙΣΜΟΣ ΣΥΝΤΕΛΕΣΤΗ ΔΟΜΗΣΗΣ

	ΥΠΟΓΕΙΟ	ΙΣΟΓΕΙΟ	ΟΡΟΦΟΣ	ΣΥΝΟΛΟ	ΕΞΑΙΡΕΣ.	ΚΑΛ. ΒΕΡ.	ΤΕΛΙΚΟ
K 01	K-07	76	76	152	30	9	191
K 02	K-08	75	80	155	26	---	181
K 03	K-09	74	85	159	23	---	182
K 04	K-10						
K 05	K-11						
K 06	K-12						

ΣΥΝΤΕΛΕΣΤΗΣ ΔΟΜΗΣΗΣ **466m² (0.6 + 5% ΑΠΕ)**

ΥΠΟΛΟΓΙΣΜΟΣ ΠΟΣΟΣΤΟΥ ΚΑΛΥΨΗΣ

K 01	K 02	K 03	K 04	K 05	K 06	K 07	K 08	K 09	K 10	K 11	K 12
99	96	84	/	/	/	/	/	/	/	/	/

ΕΜΒΑΔΟΝ ΚΑΛΥΨΗΣ **279.m²**

ΠΟΣΟΣΤΟ ΚΑΛΥΨΗΣ **35±3%**

ΕΜΒΑΔΟ ΕΠΙΜΕΡΟΥΣ ΤΕΜΑΧΙΩΝ ΥΠΟΓΗΠΕΔΩΝ

K 01	K 02	K 03	K 04	K 05	K 06	K 07	K 08	K 09	K 10	K 11	K 12
280	225	237	/	/	/	/	/	/	/	/	/

ΣΤΟΙΧΕΙΑ ΕΡΓΟΥ

HOUSING DEVELOPMENT
IN OROKLINI

ΤΙΤΛΟΣ ΣΧΕΔΙΟΥ

GROUND FLOOR AREA

ΣΤΟΙΧΕΙΑ ΜΕΛΕΤΗΤΗ

ΕΠΙΤΕΣΣΕΡΑ ΑΡΧΙΤΕΚΤΟΝΕΣ
Ε.Π.Ε.

Αρ. Μητρώου ΕΤΕΚ: C00288

Υπογραφή

ΘΕΩΡΗΣΗ ΠΟΛ. ΑΡΧΗΣ

Επαρχιακό
Γραφείο ΤΠΟ:

Δήμος:

**ΕΓΚΡΙΜΕΝΗ ΠΟΛΕΟΔΟΜΙΚΗ
ΑΔΕΙΑ ΜΕ ΤΗ ΔΙΑΔΙΚΑΣΙΑ
ΠΟΛΕΟΔΟΜΙΚΗΣ
ΒΕΒΑΙΟΤΗΤΑΣ (με όρους ως
αναπόσπαστο μέρος)**

© ΕΠΙΤΕΣΣΕΡΑ Αρχιτέκτονες

ΗΜΕΡΟΜΗΝΙΑ : 29/03/2024 09:50:04

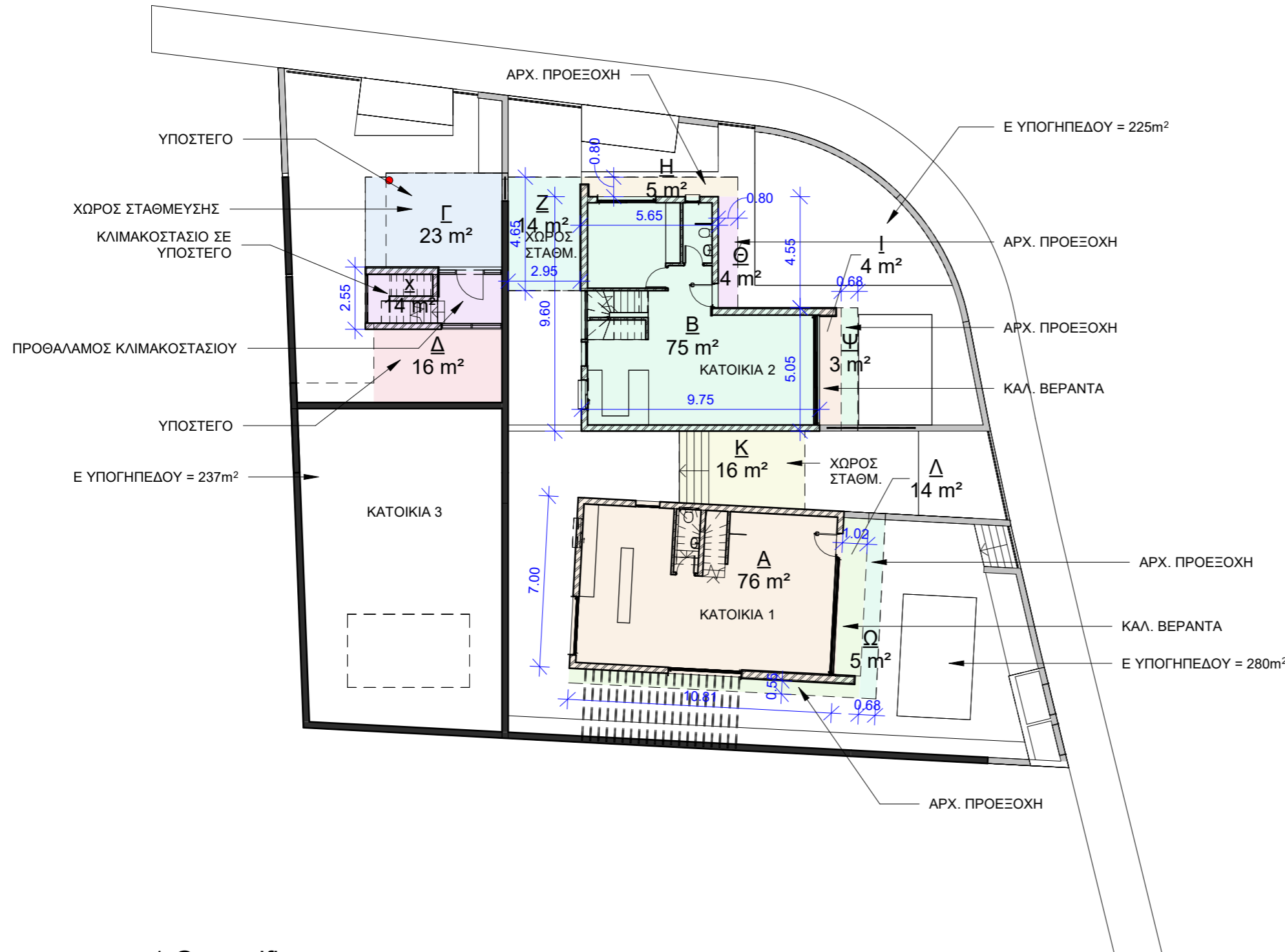

1 1. Groundfloor
1 : 200



ΕΠΙΤΕΣΣΕΡΑ ΑΡΧΙΤΕΚΤΟΝΕΣ

ΓΕΩΡΓΙΟΥ ΠΑΡΟΥΤΗΣ ΠΑΡΟΥΤΗ ΧΑΡΑΛΑΜΠΙΔΟΥ

ΓΡ. ΞΕΝΟΠΟΥΛΟΥ 10 1061 ΛΕΥΚΩΣΙΑ
email : info@epitessera.com

T 22460238 F 22769002
web : www.epitessera.com

ΕΡΓΟΔΟΤΗΣ :

KCSD AVENUE LTD

ΚΩΔ. ΜΕΛΕΤΗΣ : 23-495-KC
23-495-KC

**ΕΝΤΟΛΗ 1/2022 ΠΟΛΕΟΔΟΜΙΚΗ ΑΔΕΙΑ ΜΕ ΤΗ ΔΙΑΔΙΚΑΣΙΑ
ΠΟΛΕΟΔΟΜΙΚΗΣ ΒΕΒΑΙΟΤΗΤΑΣ**

ΑΡ. ΑΙΤΗΣΗΣ:

ΑΡ. ΟΙΚΟΠΕΔΟΥ/
ΥΠΟ ΔΗΜ. ΟΙΚΟΠΕΔΟΥ:..... 723
Φ/ΣΧ:..... 2-258-371 ΤΜΗΜΑ 5
ΠΕΡΙΟΧΗ:..... ΒΟΡΟΚΛΗΝΗ
ΑΡ. ΠΟΛ. ΑΔΕΙΑΣ ΔΙΑΧΩΡΙΣΜΟΥ:..
ΕΜΒΑΔΟΝ ΙΔΙΟΚΤΗΣΙΑΣ:..... 742 m²

ΠΟΛΕΟΔΟΜΙΚΗ ΖΩΝΗ: H3

ΣΥΝΤΕΛΕΣΤΗΣ ΔΟΜΗΣΗΣ:..... 0,6:1
ΠΟΣΟΣΤΟ ΚΑΛΥΨΗΣ:..... 35%
ΥΨΟΣ (Μ):..... 8Μ
ΑΡΙΘΜΟΣ ΟΡΟΦΩΝ:..... 2

ΥΠΟΛΟΓΙΣΜΟΣ ΣΥΝΤΕΛΕΣΤΗ ΔΟΜΗΣΗΣ

	ΥΠΟΓΕΙΟ	1ΣΤΟΓΕΙΟ	ΟΡΟΦΟΣ	ΣΥΝΟΛΟ	ΕΞΑΙΡΕΣ.	ΚΑΛ. ΒΕΡ.	ΤΕΛΙΚΟ
K 01	K-07	76	76	152	30	9	191
K 02	K-08	75	80	155	26	---	181
K 03	K-09	74	85	159	23	---	182
K-04	K-10						
K-05	K-11						
K-06	K-12						

ΣΥΝΤΕΛΕΣΤΗΣ ΔΟΜΗΣΗΣ 466m² (0.6 + 5% ΑΠΕ)

ΥΠΟΛΟΓΙΣΜΟΣ ΠΟΣΟΣΤΟΥ ΚΑΛΥΨΗΣ

K 01	K 02	K 03	K 04	K 05	K 06	K 07	K 08	K 09	K 10	K 11	K 12
99	96	84	/	/	/	/	/	/	/	/	/

ΕΜΒΑΔΟΝ ΚΑΛΥΨΗΣ 279. m²

ΠΟΣΟΣΤΟ ΚΑΛΥΨΗΣ 35±3%

ΕΜΒΑΔΟ ΕΠΙΜΕΡΟΥΣ ΤΕΜΑΧΙΩΝ ΥΠΟΓΗΠΕΔΩΝ

K 01	K 02	K 03	K 04	K 05	K 06	K 07	K 08	K 09	K 10	K 11	K 12
280	235	237	/	/	/	/	/	/	/	/	/

ΣΤΟΙΧΕΙΑ ΕΡΓΟΥ

HOUSING DEVELOPMENT
IN OROKLINI

ΤΙΤΛΟΣ ΣΧΕΔΙΟΥ

FIRST-SECOND FLOOR
AREA

ΣΤΟΙΧΕΙΑ ΜΕΛΕΤΗΤΗ

ΕΠΙΤΕΣΣΕΡΑ ΑΡΧΙΤΕΚΤΟΝΕΣ
Ε.Π.Ε.
Αρ. Μητρώου ΕΤΕΚ: C00288

Υπογραφή

ΘΕΩΡΗΣΗ ΠΟΛ. ΑΡΧΗΣ

Επαρχιακό

Γραφείο ΤΠΟ:

Δήμος:

**ΕΓΚΡΙΜΕΝΗ ΠΟΛΕΟΔΟΜΙΚΗ
ΑΔΕΙΑ ΜΕ ΤΗ ΔΙΑΔΙΚΑΣΙΑ
ΠΟΛΕΟΔΟΜΙΚΗΣ
ΒΕΒΑΙΟΤΗΤΑΣ (με όρους ως
αναπόσπαστο μέρος)**

© ΕΠΙΤΕΣΣΕΡΑ Αρχιτέκτονες

ΗΜΕΡΟΜΗΝΙΑ : 29/03/2024 09:50:05

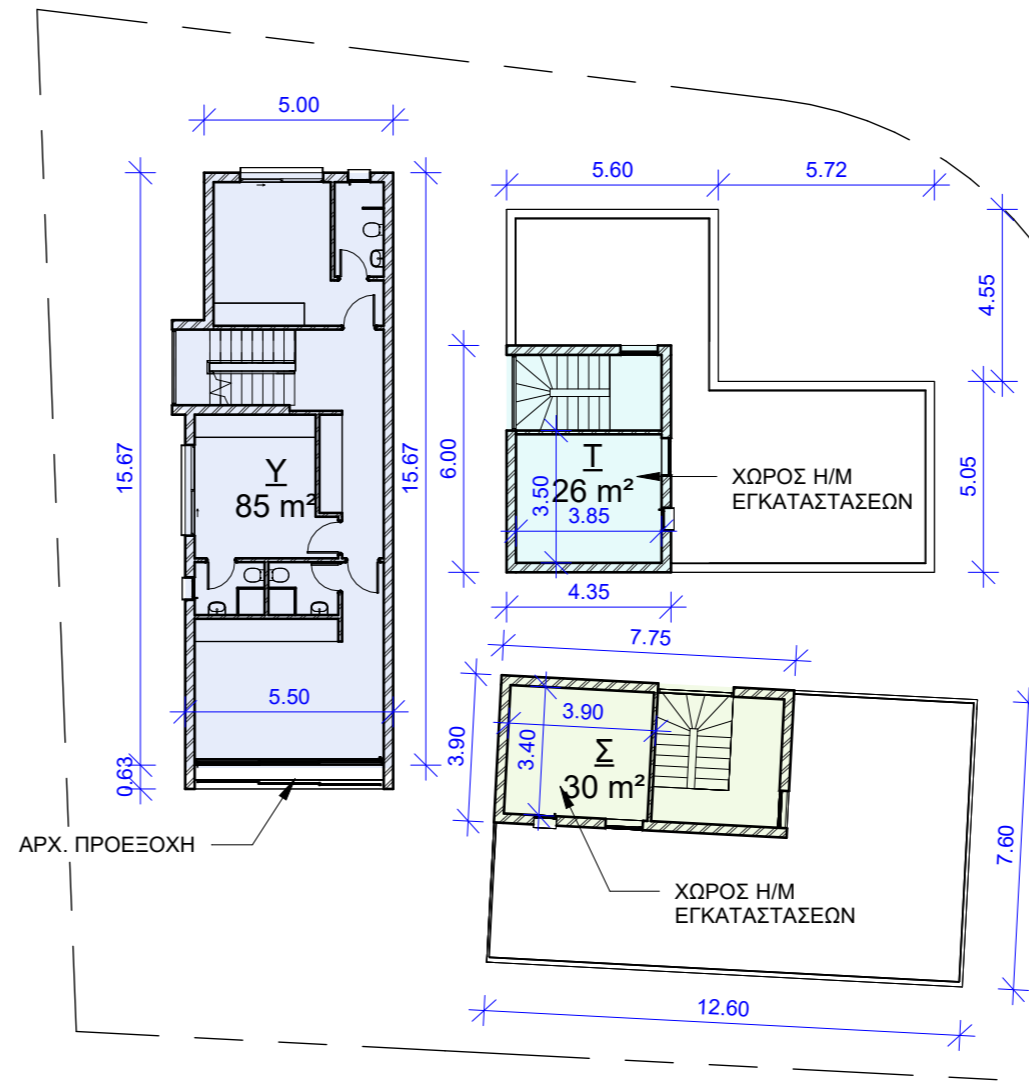
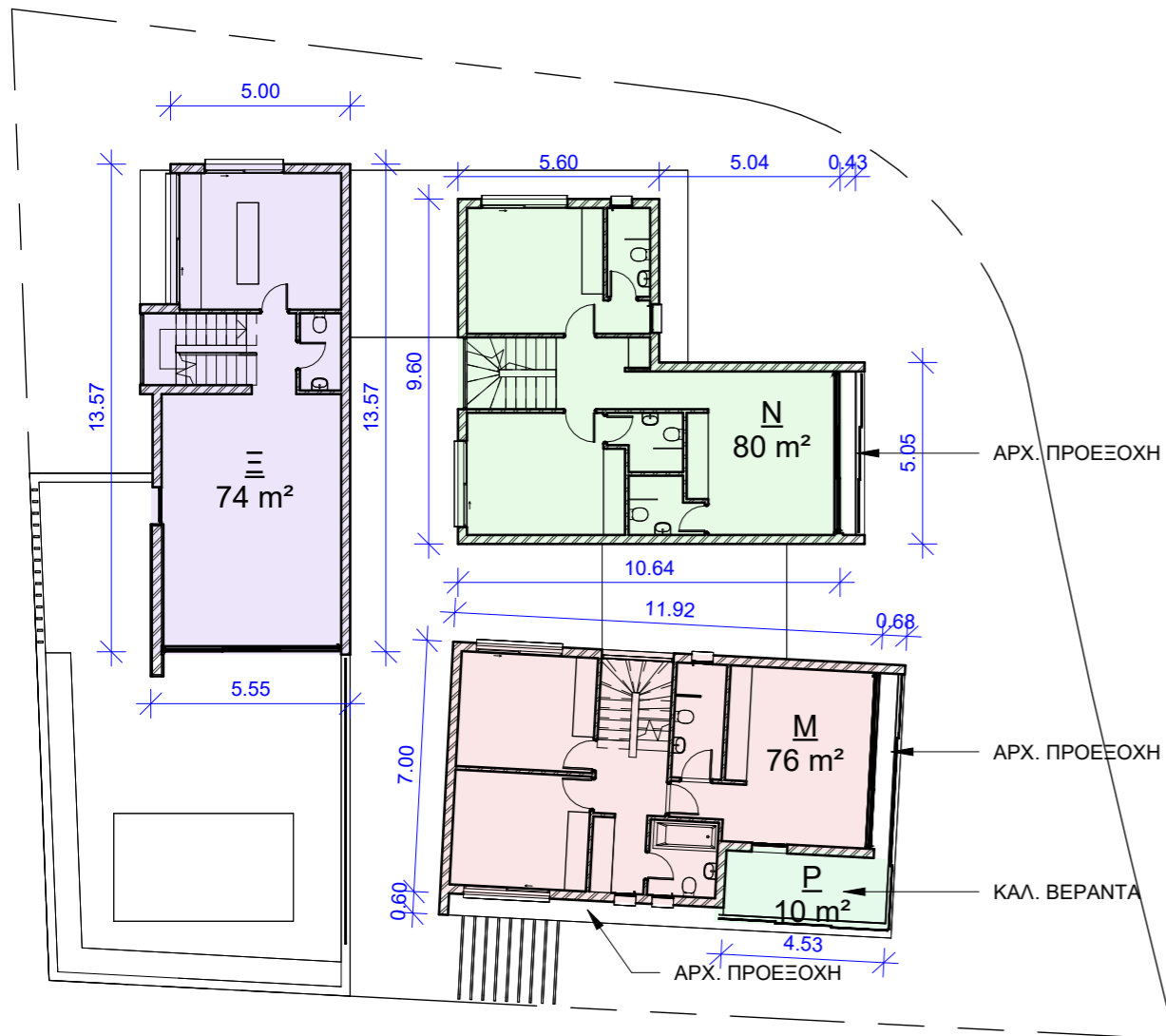

1 2.First Floor

1 : 200

2 3.Second Floor

1 : 200



ΕΠΙΤΕΣΣΕΡΑ ΑΡΧΙΤΕΚΤΟΝΕΣ

ΓΕΩΡΓΙΟΥ ΠΑΡΟΥΤΗΣ ΠΑΡΟΥΤΗ ΧΑΡΑΛΑΜΠΙΔΟΥ

ΓΡ. ΞΕΝΟΠΟΥΛΟΥ 10 1061 ΛΕΥΚΩΣΙΑ
email : info@epitessera.com

T 22460238 F 22769002
web : www.epitessera.com

ΕΡΓΟΔΟΤΗΣ :

KCSD AVENUE LTD

ΚΩΔ. ΜΕΛΕΤΗΣ : 23-495-KC
23-495-KC

ΕΝΤΟΛΗ 1/2022 ΠΟΛΕΟΔΟΜΙΚΗ ΑΔΕΙΑ ΜΕ ΤΗ ΔΙΑΔΙΚΑΣΙΑ
ΠΟΛΕΟΔΟΜΙΚΗΣ ΒΕΒΑΙΟΤΗΤΑΣ

ΑΡ. ΑΙΤΗΣΗΣ:

ΑΡ. ΟΙΚΟΠΕΔΟΥ/
ΥΠΟ ΔΗΜ. ΟΙΚΟΠΕΔΟΥ:..... 723
Φ/ΣΧ:..... 2-258-371 ΤΜΗΜΑ 5
ΠΕΡΙΟΧΗ:..... ΒΟΡΟΚΛΗΝΗ
ΑΡ. ΠΟΛ. ΑΔΕΙΑΣ ΔΙΑΧΩΡΙΣΜΟΥ:..
ΕΜΒΑΔΟΝ ΙΔΙΟΚΤΗΣΙΑΣ:..... 742 m²

ΠΟΛΕΟΔΟΜΙΚΗ ΖΩΝΗ: H3

ΣΥΝΤΕΛΕΣΤΗΣ ΔΟΜΗΣΗΣ:..... 0,6:1
ΠΟΣΟΣΤΟ ΚΑΛΥΨΗΣ:..... 35%
ΥΨΟΣ (Μ):..... 8Μ
ΑΡΙΘΜΟΣ ΟΡΟΦΩΝ:..... 2

ΥΠΟΛΟΓΙΣΜΟΣ ΣΥΝΤΕΛΕΣΤΗ ΔΟΜΗΣΗΣ

	ΥΠΟΓΕΙΟ	1 ^Ο ΟΡΟΦ.	2 ^Ο ΟΡΟΦ.	ΣΥΝΟΛΟ	ΕΞΑΙΡΕΣ.	ΚΑΛ. ΒΕΡ.	ΤΕΛΙΚΟ
K 01	K-07	76	76	152	30	9	191
K 02	K-08	75	80	155	26	---	181
K 03	K-09	74	85	159	23	---	182
K 04	K-10						
K 05	K-11						
K 06	K-12						

ΣΥΝΤΕΛΕΣΤΗΣ ΔΟΜΗΣΗΣ 466m² (0.6 + 5% ΑΠΕ)

ΥΠΟΛΟΓΙΣΜΟΣ ΠΟΣΟΣΤΟΥ ΚΑΛΥΨΗΣ

K 01	K 02	K 03	K 04	K 05	K 06	K 07	K 08	K 09	K 10	K 11	K 12
99	96	84	/	/	/	/	/	/	/	/	/

ΕΜΒΑΔΟΝ ΚΑΛΥΨΗΣ 279. m²

ΠΟΣΟΣΤΟ ΚΑΛΥΨΗΣ 35±3%

ΕΜΒΑΔΟ ΕΠΙΜΕΡΟΥΣ ΤΕΜΑΧΙΩΝ ΥΠΟΓΗΠΕΔΩΝ

K 01	K 02	K 03	K 04	K 05	K 06	K 07	K 08	K 09	K 10	K 11	K 12
280	225	237	/	/	/	/	/	/	/	/	/

ΣΤΟΙΧΕΙΑ ΕΡΓΟΥ

HOUSING DEVELOPMENT
IN OROKLINI

ΤΙΤΛΟΣ ΣΧΕΔΙΟΥ

ROOF AREA

ΣΤΟΙΧΕΙΑ ΜΕΛΕΤΗΤΗ

ΕΠΙΤΕΣΣΕΡΑ ΑΡΧΙΤΕΚΤΟΝΕΣ
Ε.Π.Ε.
Αρ. Μητρώου ΕΤΕΚ: C00288

Υπογραφή

ΘΕΩΡΗΣΗ ΠΟΛ. ΑΡΧΗΣ

Επαρχιακό
Γραφείο ΤΠΟ:

Δήμος:

ΕΓΚΡΙΜΕΝΗ ΠΟΛΕΟΔΟΜΙΚΗ
ΑΔΕΙΑ ΜΕ ΤΗ ΔΙΑΔΙΚΑΣΙΑ
ΠΟΛΕΟΔΟΜΙΚΗΣ
ΒΕΒΑΙΟΤΗΤΑΣ (με όρους ως
αναπόσπαστο μέρος)

© ΕΠΙΤΕΣΣΕΡΑ Αρχιτέκτονες

ΗΜΕΡΟΜΗΝΙΑ : 29/03/2024 09:50:06

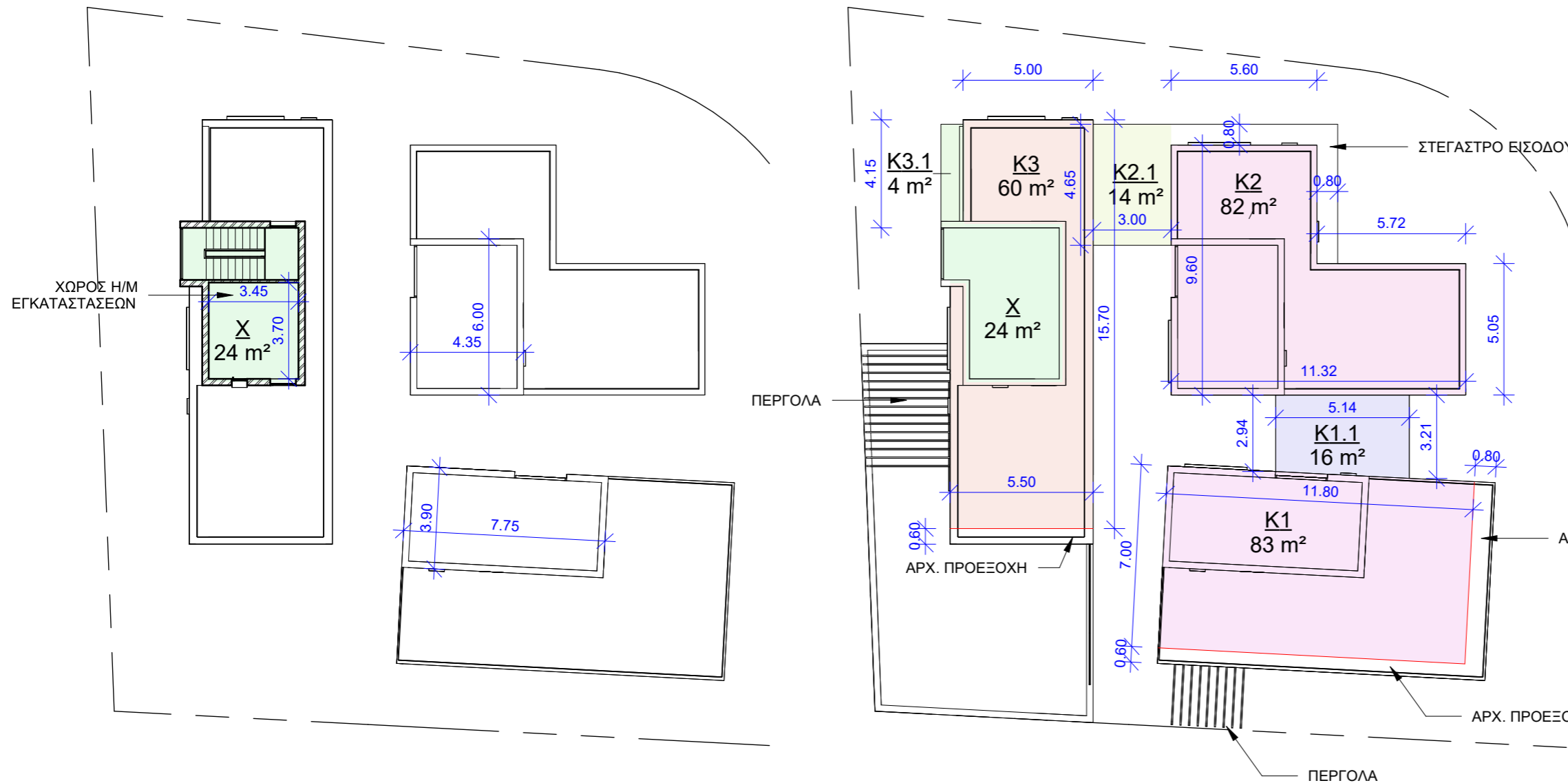

1 4.Roof
1 : 200

2 ΚΑΛΥΨΗ
1 : 200





ΕΠΙΤΕΣΣΕΡΑ ΑΡΧΙΤΕΚΤΟΝΕΣ

ΓΕΩΡΓΙΟΥ ΠΑΡΟΥΤΗΣ ΠΑΡΟΥΤΗ ΧΑΡΑΛΑΜΠΙΔΟΥ

ΓΡ. ΞΕΝΟΠΟΥΛΟΥ 10 1061 ΛΕΥΚΩΣΙΑ
email : info@epitessera.com

T 22460238 F 22769002
web : www.epitessera.com

ΕΡΓΟΔΟΤΗΣ :

KCSD AVENUE LTD

ΚΩΔ. ΜΕΛΕΤΗΣ : 23-495-ΚΚ
23-495-ΚΚ

ΕΝΤΟΛΗ 1/2022 ΠΟΛΕΟΔΟΜΙΚΗ ΑΔΕΙΑ ΜΕ ΤΗ ΔΙΑΔΙΚΑΣΙΑ ΠΟΛΕΟΔΟΜΙΚΗΣ ΒΕΒΑΙΟΤΗΤΑΣ

ΑΡ. ΑΙΤΗΣΗΣ:

ΑΡ. ΟΙΚΟΠΕΔΟΥ/
ΥΠΟ ΔΗΜ. ΟΙΚΟΠΕΔΟΥ:..... **723**
Φ/ΣΧ:..... **2-258-371 ΤΜΗΜΑ 5**
ΠΕΡΙΟΧΗ:..... **ΒΟΡΟΚΛΗΝΗ**
ΑΡ. ΠΟΛ. ΑΔΕΙΑΣ ΔΙΑΧΩΡΙΣΜΟΥ:..
ΕΜΒΑΔΟΝ ΙΔΙΟΚΤΗΣΙΑΣ:..... **742 m²**

ΠΟΛΕΟΔΟΜΙΚΗ ΖΩΝΗ: **H3**

ΣΥΝΤΕΛΕΣΤΗΣ ΔΟΜΗΣΗΣ:..... **0,6:1**
ΠΟΣΟΣΤΟ ΚΑΛΥΨΗΣ:..... **35%**
ΥΨΟΣ (Μ):..... **8Μ**
ΑΡΙΘΜΟΣ ΟΡΟΦΩΝ:..... **2**

ΥΠΟΛΟΓΙΣΜΟΣ ΣΥΝΤΕΛΕΣΤΗ ΔΟΜΗΣΗΣ

	ΥΠΟΓΕΙΟ	ΙΣΟΓΕΙΟ	ΟΡΟΦΟΣ	ΣΥΝΟΛΟ	ΕΞΑΙΡΕΣ.	ΚΑΛ. ΒΕΡ.	ΤΕΛΙΚΟ
Κ 01	Κ-07	---	76	76	152	30	9
Κ 02	Κ-08	---	75	80	155	26	---
Κ 03	Κ-09	---	74	85	159	23	---
Κ 04	Κ-10						
Κ 05	Κ-11						
Κ 06	Κ-12						

ΣΥΝΤΕΛΕΣΤΗΣ ΔΟΜΗΣΗΣ **466m² (0.6 + 5% ΑΠΕ)**

ΥΠΟΛΟΓΙΣΜΟΣ ΠΟΣΟΣΤΟΥ ΚΑΛΥΨΗΣ

Κ 01	Κ 02	Κ 03	Κ 04	Κ 05	Κ 06	Κ 07	Κ 08	Κ 09	Κ 10	Κ 11	Κ 12
99	96	84	/	/	/	/	/	/	/	/	/

ΕΜΒΑΔΟΝ ΚΑΛΥΨΗΣ **279.m²**

ΠΟΣΟΣΤΟ ΚΑΛΥΨΗΣ **35±3%**

ΕΜΒΑΔΟ ΕΠΙΜΕΡΟΥΣ ΤΕΜΑΧΙΩΝ ΥΠΟΓΗΠΕΔΩΝ

Κ 01	Κ 02	Κ 03	Κ 04	Κ 05	Κ 06	Κ 07	Κ 08	Κ 09	Κ 10	Κ 11	Κ 12
280	225	237	/	/	/	/	/	/	/	/	/

ΣΤΟΙΧΕΙΑ ΕΡΓΟΥ	ΘΕΩΡΗΣΗ ΠΟΛ. ΑΡΧΗΣ
HOUSING DEVELOPMENT IN OROKLINI	Επαρχιακό Γραφείο ΤΠΟ: Δήμος:
ΤΙΤΛΟΣ ΣΧΕΔΙΟΥ	ΕΓΚΡΙΜΕΝΗ ΠΟΛΕΟΔΟΜΙΚΗ ΑΔΕΙΑ ΜΕ ΤΗ ΔΙΑΔΙΚΑΣΙΑ ΠΟΛΕΟΔΟΜΙΚΗΣ ΒΕΒΑΙΟΤΗΤΑΣ (με όρους ως αναπόσπαστο μέρος)
ΦΩΤΟΓΡΑΦΙΕΣ	
ΣΤΟΙΧΕΙΑ ΜΕΛΕΤΗΤΗ	
ΕΠΙΤΕΣΣΕΡΑ ΑΡΧΙΤΕΚΤΟΝΕΣ Ε.Π.Ε. Αρ. Μητρώου ΕΤΕΚ: C00288 Υπογραφή	

© ΕΠΙΤΕΣΣΕΡΑ Αρχιτέκτονες

ΗΜΕΡΟΜΗΝΙΑ : 29/03/2024 09:50:07



ΕΠΙΤΕΣΣΕΡΑ ΑΡΧΙΤΕΚΤΟΝΕΣ

ΓΕΩΡΓΙΟΥ ΠΑΡΟΥΤΗΣ ΠΑΡΟΥΤΗ ΧΑΡΑΛΑΜΠΙΔΟΥ

ΓΡ. ΞΕΝΟΠΟΥΛΟΥ 10 1061 ΛΕΥΚΩΣΙΑ
email : info@epitessera.com

T 22460238 F 22769002
web : www.epitessera.com

ΕΡΓΟΔΟΤΗΣ :

KCSD AVENUE LTD

ΚΩΔ. ΜΕΛΕΤΗΣ : 23-495-ΚΚ
23-495-ΚΚ

**ΕΝΤΟΛΗ 1/2022 ΠΟΛΕΟΔΟΜΙΚΗ ΑΔΕΙΑ ΜΕ ΤΗ ΔΙΑΔΙΚΑΣΙΑ
ΠΟΛΕΟΔΟΜΙΚΗΣ ΒΕΒΑΙΟΤΗΤΑΣ**

ΑΡ. ΑΙΤΗΣΗΣ:

ΑΡ. ΟΙΚΟΠΕΔΟΥ/
ΥΠΟ ΔΗΜ. ΟΙΚΟΠΕΔΟΥ:..... 723
Φ/ΣΧ:..... 2-258-371 ΤΜΗΜΑ 5
ΠΕΡΙΟΧΗ:..... ΒΟΡΟΚΛΗΝΗ
ΑΡ. ΠΟΛ. ΑΔΕΙΑΣ ΔΙΑΧΩΡΙΣΜΟΥ:..
ΕΜΒΑΔΟΝ ΙΔΙΟΚΤΗΣΙΑΣ:..... 742 m²

ΠΟΛΕΟΔΟΜΙΚΗ ΖΩΝΗ: H3

ΣΥΝΤΕΛΕΣΤΗΣ ΔΟΜΗΣΗΣ:..... 0,6:1
ΠΟΣΟΣΤΟ ΚΑΛΥΨΗΣ:..... 35%
ΥΨΟΣ (Μ):..... 8Μ
ΑΡΙΘΜΟΣ ΟΡΟΦΩΝ:..... 2

ΥΠΟΛΟΓΙΣΜΟΣ ΣΥΝΤΕΛΕΣΤΗ ΔΟΜΗΣΗΣ

	ΥΠΟΓΕΙΟ	ΙΣΟΓΕΙΟ	ΟΡΟΦΟΣ	ΣΥΝΟΛΟ	ΕΞΑΙΡΕΣ.	ΚΑΛ. ΒΕΡ.	ΤΕΛΙΚΟ
Κ 01	Κ-07	---	76	76	152	30	9
Κ 02	Κ-08	---	75	80	155	26	181
Κ 03	Κ-09	---	74	85	159	23	182
Κ-04	Κ-10						
Κ-05	Κ-11						
Κ-06	Κ-12						

ΣΥΝΤΕΛΕΣΤΗΣ ΔΟΜΗΣΗΣ 466m² (0.6 + 5% ΑΠΕ)

ΥΠΟΛΟΓΙΣΜΟΣ ΠΟΣΟΣΤΟΥ ΚΑΛΥΨΗΣ

Κ 01	Κ 02	Κ 03	Κ 04	Κ 05	Κ 06	Κ 07	Κ 08	Κ 09	Κ 10	Κ 11	Κ 12
99	96	84	/	/	/	/	/	/	/	/	/

ΕΜΒΑΔΟΝ ΚΑΛΥΨΗΣ 279. m²

ΠΟΣΟΣΤΟ ΚΑΛΥΨΗΣ 35±3%

ΕΜΒΑΔΟ ΕΠΙΜΕΡΟΥΣ ΤΕΜΑΧΙΩΝ ΥΠΟΓΗΠΕΔΩΝ

Κ 01	Κ 02	Κ 03	Κ 04	Κ 05	Κ 06	Κ 07	Κ 08	Κ 09	Κ 10	Κ 11	Κ 12
280	225	237	/	/	/	/	/	/	/	/	/

ΣΤΟΙΧΕΙΑ ΕΡΓΟΥ

HOUSING DEVELOPMENT
IN OROKLINI

ΤΙΤΛΟΣ ΣΧΕΔΙΟΥ

ΦΩΤΟΓΡΑΦΙΕΣ

ΣΤΟΙΧΕΙΑ ΜΕΛΕΤΗΤΗ

ΕΠΙΤΕΣΣΕΡΑ ΑΡΧΙΤΕΚΤΟΝΕΣ
Ε.Π.Ε.
Αρ. Μητρώου ΕΤΕΚ: C00288

Υπογραφή

ΘΕΩΡΗΣΗ ΠΟΛ. ΑΡΧΗΣ

Επαρχιακό
Γραφείο ΤΠΟ:

Δήμος:

ΕΓΚΡΙΜΕΝΗ ΠΟΛΕΟΔΟΜΙΚΗ
ΑΔΕΙΑ ΜΕ ΤΗ ΔΙΑΔΙΚΑΣΙΑ
ΠΟΛΕΟΔΟΜΙΚΗΣ
ΒΕΒΑΙΟΤΗΤΑΣ (με όρους ως
αναπόσπαστο μέρος)

© ΕΠΙΤΕΣΣΕΡΑ Αρχιτέκτονες

ΗΜΕΡΟΜΗΝΙΑ : 29/03/2024 09:50:08